

Customers must verify eligibility to use King County recycling and garbage facilities

Beginning June 16, 2021, the King County Solid Waste Division will require customers who come to a King County recycling and garbage facility to show proof they live or do business within King County's 37-city and unincorporated service area, which excludes the cities of Seattle and Milton. The only **exception** is that Seattle residents are eligible to use the household hazardous waste drop-off services at the Factoria Recycling & Transfer Station in Bellevue.

King County Service Area Map

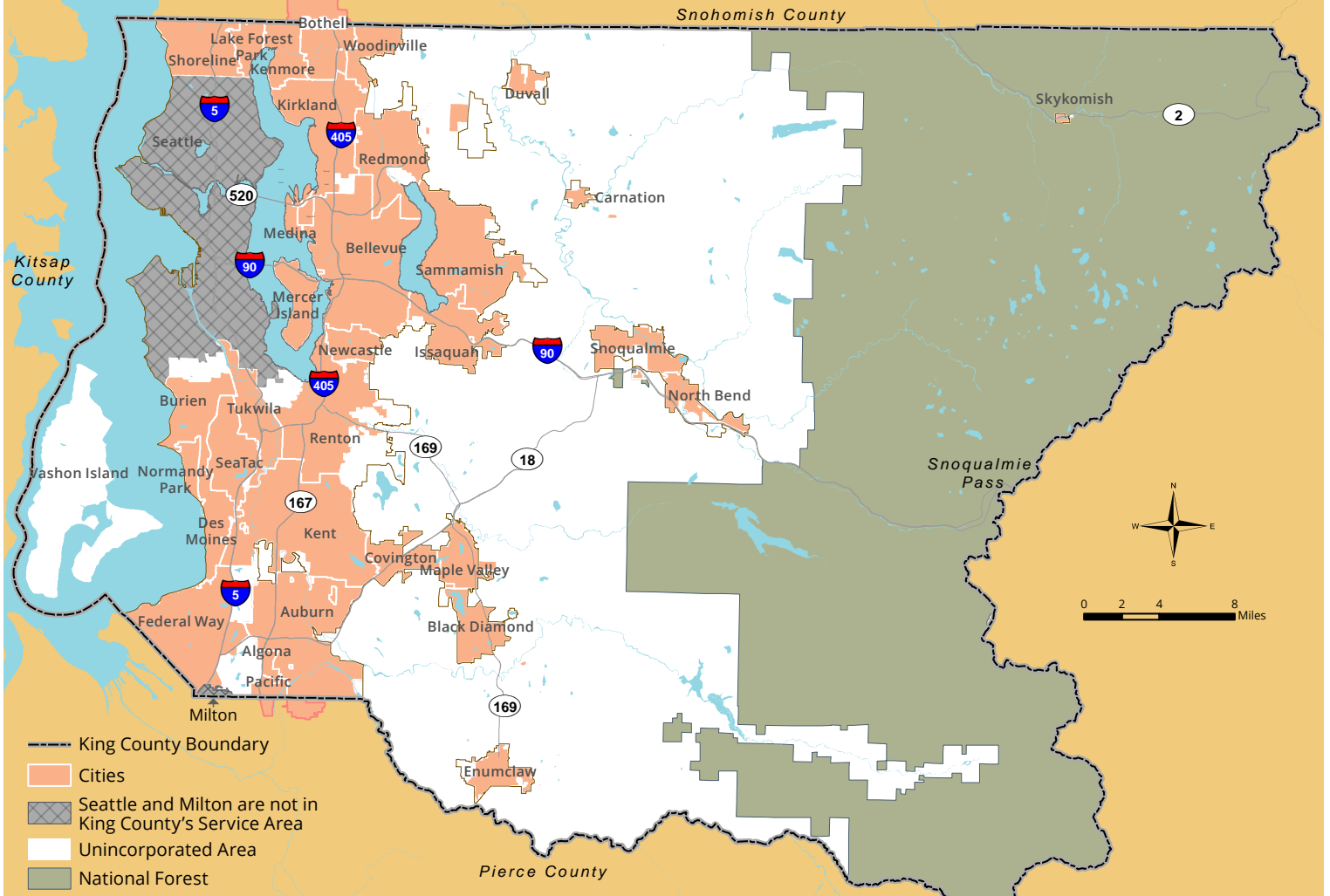

Proof that you live in the service area includes:

- Government-issued identification, such as a driver's license
- Vehicle registration
- Utility bill
- Rental agreement
- Cell phone bill
- Pay stub

Proof that you do business in the service area

- Job site invoice with a ZIP Code

People who live in the cities of Seattle and Milton, and in Pierce County and Snohomish County, will not be allowed at King County facilities because those jurisdictions provide their own recycling and garbage services to their residents and businesses.

What is the basis for this rule?

King County Code 10.08.020E, which became law in 1986, states that waste generated outside the service area cannot be accepted at King County facilities. This is similar to waste disposal rules in other cities and counties. King County is enforcing this rule to preserve critical services, landfill space, and access to essential waste disposal and recycling services for those who pay for building and maintaining the waste disposal system.

Please consult your local government on how to dispose of waste and recycling

- **Pierce County:** www.co.pierce.wa.us/1541/Transfer-Stations ; 253-798-2179
- **Snohomish County:** www.snohomishcountywa.gov/207/Solid-Waste ; 425-388-3425
- **City of Seattle:** www.seattle.gov/utilities/services/garbage ; 206-684-3000
- **City of Milton:** www.co.pierce.wa.us/1541/Transfer-Stations ; 253-798-2179

For more information

Visit www.kingcounty.gov/solid-waste or call 206-477-4466, TTY Relay: 711.

 **King County**
Department of
Natural Resources and Parks
Solid Waste Division

Alternate formats
available upon request



Los clientes deben verificar si son elegibles para usar estas instalaciones de reciclaje y basura del Condado de King

A partir del 16 de junio de 2021, la División de Eliminación de Residuos Sólidos del Condado de King pedirá a los clientes que vayan a los centros de reciclaje y basura del Condado de King que presenten prueba de vivir o llevar a cabo actividades comerciales dentro de las 37 ciudades y la zona no incorporada en las que presta servicio el Condado de King, lo cual excluye las ciudades de Seattle y Milton. La única **excepción** es que los residentes de Seattle son elegibles para usar los servicios de entrega de residuos peligrosos domésticos de la estación de basura y reciclaje de Factoria en Bellevue.

Mapa del área de servicio del Condado de King

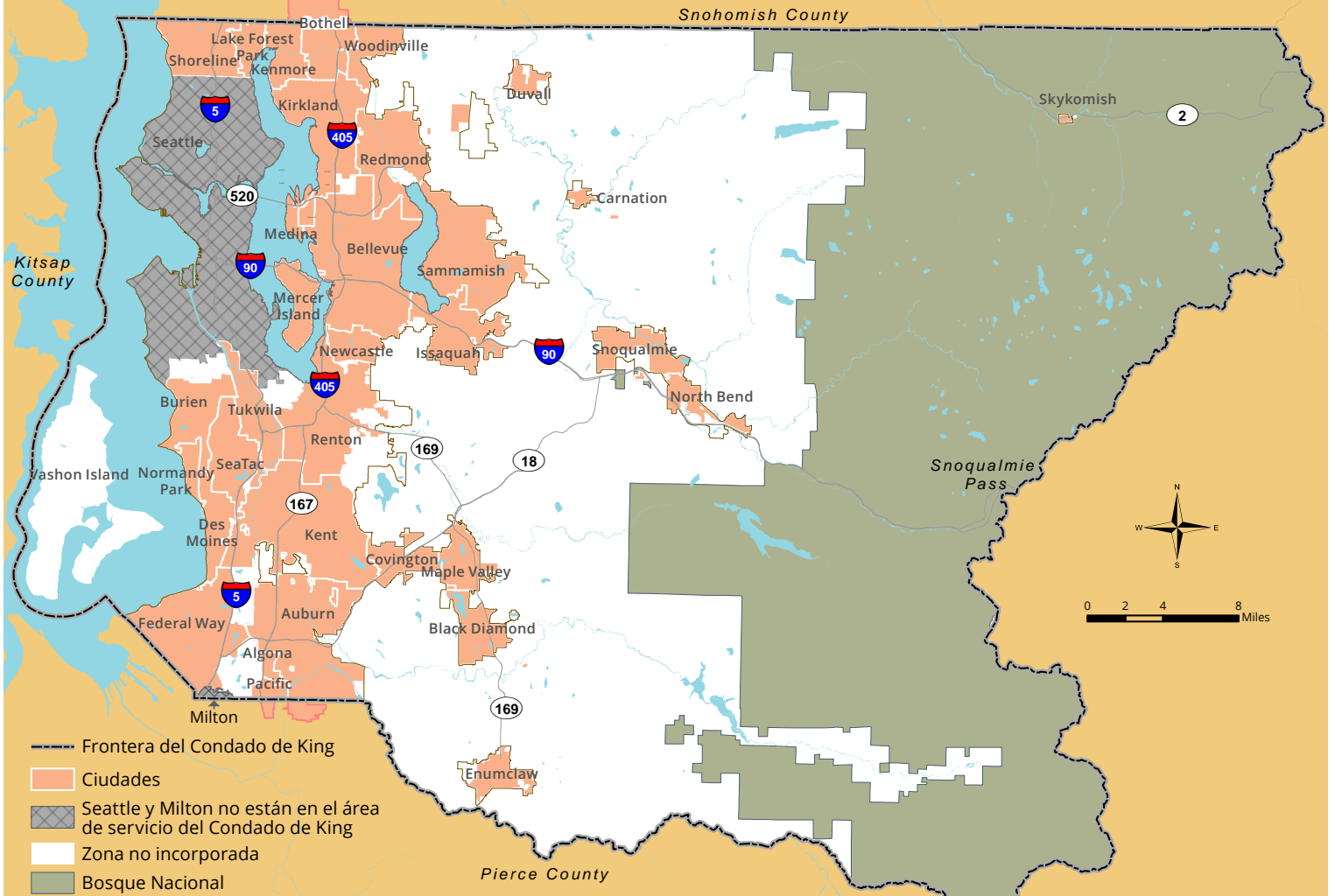

La prueba de que vive en la zona de servicio puede ser:

- Identificación emitida por el gobierno (por ejemplo, licencia de conducir)
- Registro de vehículo
- Factura de algún servicio público
- Contrato de alquiler
- Factura de teléfono celular
- Recibo de sueldo

Prueba de que lleva a cabo actividades comerciales en la zona de servicio

- Factura del lugar de trabajo con código postal

A los habitantes de las ciudades de Seattle y Milton, y de los condados de Pierce y Snohomish, no se les permitirá utilizar los centros del Condado de King porque esas jurisdicciones brindan sus propios servicios de reciclaje y recolección de basura a sus residentes y negocios.

¿En qué se basa esta regla?

El código 10.08.020E del Condado de King, que se convirtió en ley en 1986, establece que los centros del Condado de King no pueden aceptar los residuos generados fuera de la zona de servicio. Se trata de una regla de eliminación de residuos similar a las de otras ciudades y condados. El Condado de King está aplicando esta regla para preservar los servicios fundamentales, los basureros y el acceso a servicios esenciales de eliminación y reciclaje de residuos para las personas que pagan por el desarrollo y el mantenimiento del sistema de eliminación de residuos.

Consulta a tus autoridades locales sobre cómo desechar residuos y reciclar

- Condado de Pierce: www.co.pierce.wa.us/1541/Transfer-Stations; 253-798-2179
- Condado de Snohomish: www.snohomishcountywa.gov/207/Solid-Waste; 425-388-3425
- Ciudad de Seattle: www.seattle.gov/utilities/services/garbage; 206-684-3000
- Ciudad de Milton: www.co.pierce.wa.us/1541/Transfer-Stations; 253-798-2179

Para obtener más información

Visita www.kingcounty.gov/solid-waste o llama al 206-477-4466, TTY Relay: 711



King County

Department of
Natural Resources and Parks
Solid Waste Division

Formatos alternativos
disponibles a pedido

