

መጽሐፍ-ሐበሬታ ስርዓተ ሕገ ኮተቴታት ንስድራ-ቤት

ምርዳእን ምድህሳስን ስርዓተ ሕገ ኪንግ ካውንቲ

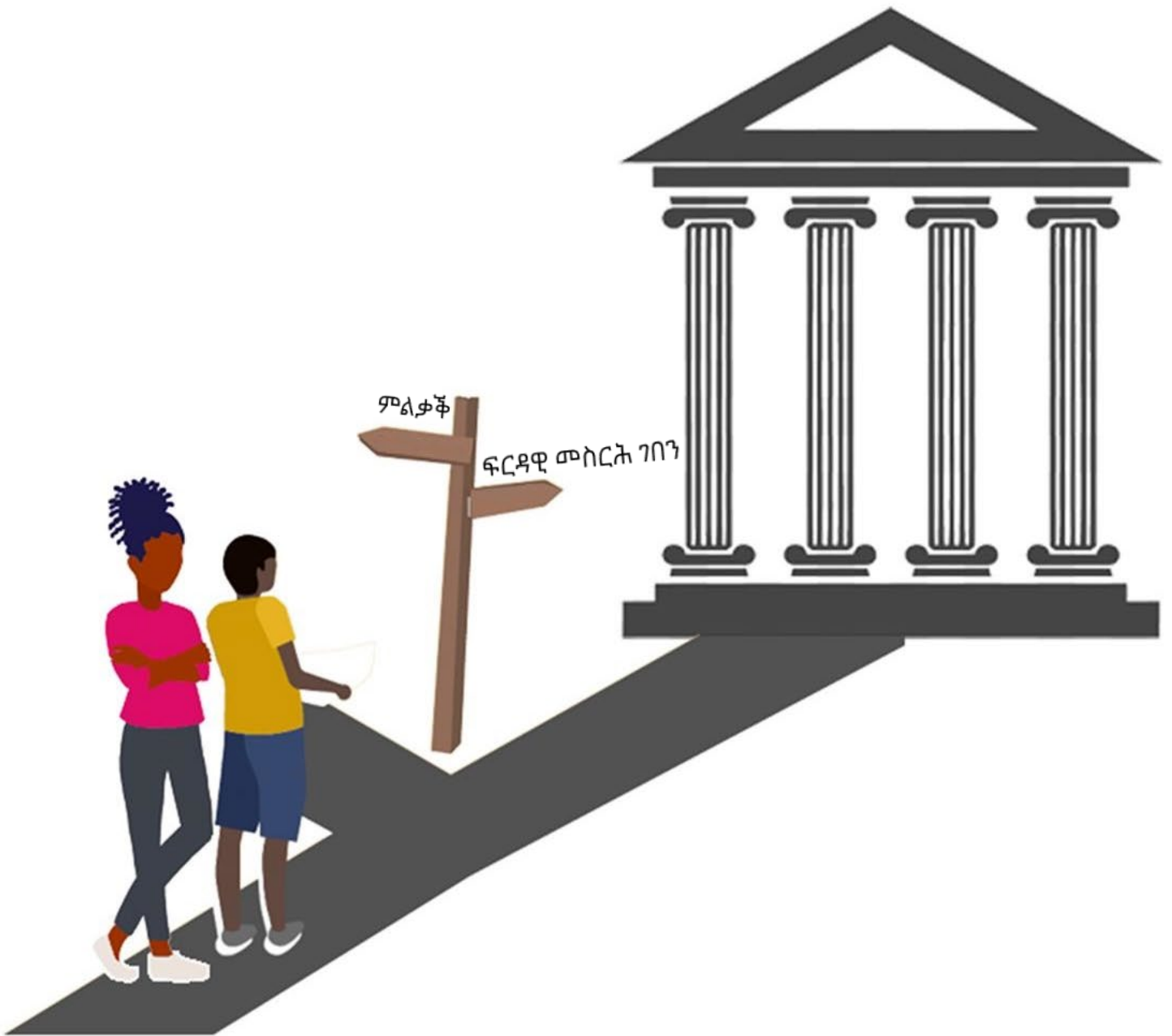

ዜሮ ማእሰርቲ መንእሰያት



ናይ 2020 ሕታም

ዝርዝር ትሕዝቶ

አርእስት	ቁ. ገጽ
ካርታ ታሪኽ ዜሮ ማእሰርቲ መንጸሰያት (ምስሊ)	3
መጻውዊ	4
እንድሕር ወረቆት መንበሪ ፍቃድ ዘይብለይከ፡	5
እንድሕር እንግሊዝኛ ዘይዘረብ ኮይነኹ፡	5
ሞያውያን ዝርከቡ ኣብ ስርዓተ ሕገ ኮተቴታት (ምስሊ)	6
ክፍልታትን ሞያውያንን ስርዓተ ሕገ ኮተቴታት	7
መደበራት ፖሊስ	7
ቤት-ጽሕፈት ኣኽባሪ ሕገ ኪንግ ካውንቲ	7
ክፍሊ ተጣባቂ ህዝቢ ኪንግ ካውንቲ	8
መጋባእያ ኮተቴታት ላዕላዎይ ቤት-ፍርዲ ኪንግ ካውንቲ	8
ቆልዓኽ ኣብ ኣምክሮ ኣብ ዝህልዎሉ	9
ሓበሬታ ኣምክሮ	9
ክፍሊ ቤት-ማእሰርቲ ዓበይትን ኮተቴታትን ኪንግ ካውንቲ	10
ቆልዓኽ ኣብ ትሕቲ ቀይዲ ምስ ኣተወ	10
መጀመርታ ቆልዓኽ ናብ ቤት-ማእሰርቲ ኮተቴታት ምስ በጽሖ እንታይ የጋጥም	10
እንድሕር ቆልዓኽ ብምኽንያት ስድራ-ቤታዊ ጎነጽ ተቐይዶ ኮይኑ፡ FIRS	11
ቆልዓኽ ኣብ ማእሰርቲ ምስ ዝህሉ እንታይ ክትገብር ትኽእል	11
ንቆልዓኽ ምጥባቕ	12
እንታይ ኢዩ ዘጋጥም ኣብ ቤት-ማእሰርቲ ኮተቴታት፡	13-16
እንድሕር ቆልዓይ ጥርዓን ዓመጽ ወይ ሸለልትነት ኣቅሪቡኹ፡	16
እቲ መስርሕ ቤት-ፍርዲ	16-27
ምኽርታት ናብ ቤት-ፍርዲ ኮተቴታት ኣብ እትበጽሑሉ	17
ቆጸራታት ቤት-ፍርዲ	17
እቲ መስርሕ ቤት-ፍርዲ (ምስሊ)	18-19
ቀዳማይ ምቕራብ ናብ ቆጸራ ቤት-ፍርዲ	20
ተወሰኽቲ ቆጸራታት ቤት-ፍርዲ	21-22
ብብዝሒ ልሙዳት ዘይኮኑ ቆጸራታት ቤት-ፍርዲ (ምስሊ)	23
Diversion (ግልሰታት)	24
ደገፍቲ ፕሮግራማት ቤት-ፍርዲ ከምኡውን ሸርክነታት	24-27
ምላሽ ጥዕና ጠባይ	24
ስልጠና ምትካእ ጎነጽ (ART)	24
ኣብ ስግኣት ዝርከቡ መንጸሰያት (ARY)፡ ኣገልግሎታት ሓገዝ ዘድልዮ ቆልዓ (CHINS) ከምኡውን ፕሮግራማት ብኩራት	24-27
ገምጋሚት ጉጅለ ፍትሒ ኮተቴ (JJAT)	27
ማእከል ጸጋታት ቆልዓን ስድራ-ቤትን ናይ ላዕላዎይ ቤት-ፍርዲ	27
ኣማራጺታት ጽኑዕ ማእሰርቲ፡ ኤሌክትሮኒካዊ ክትትል ኣብ ገዛ ከምኡውን ጉጅለኣዊ ክንክን	28
ምዕጋት መዛግብቲ	28
ብብዝሒ ኣብ ጥቕሚ ዝውዕሉ ቃላት	29-32
ኣሕጽሮተ ቃላት	33
ኣገግሎታትን ጸጋታትን ማሕበረሰብ	34-41
ምስጋና	41

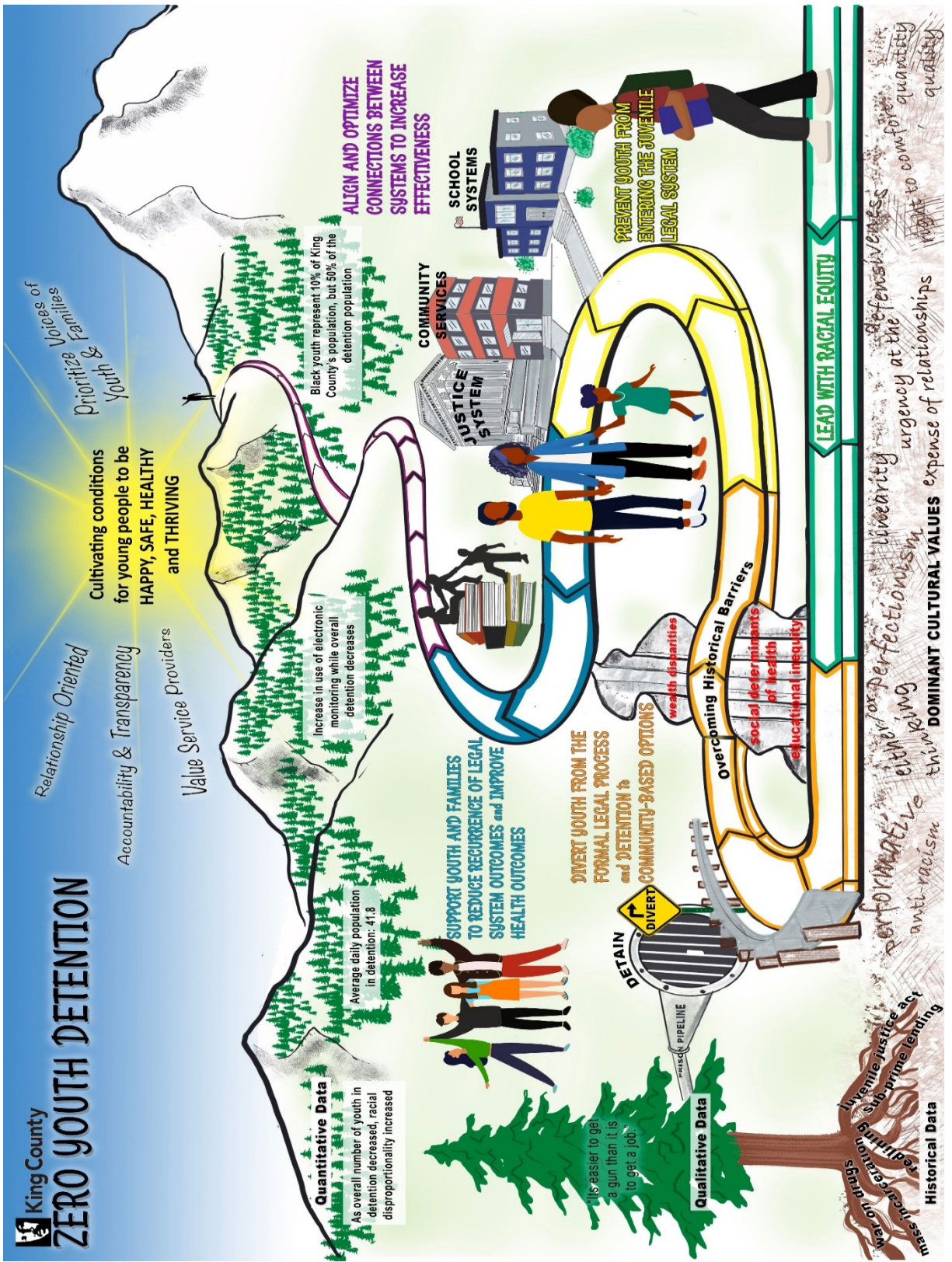

እንድትረዱ ነዚ መምርሒ ክትርዳእ ሓገዝ ዘድልዩክ ኮይኑ፡ ብኸብረትካ ደጊምካ ርኣዮ ምስ ዝኾነ ናይ ኪንግ ካውንቲ ሞያዊ ስርዓተ ሕገ ኮተቴታት ወይ ተወከስ ኣብ zydinfo@kingcounty.gov። እዚ መምርሒ ክርከብ ይክኣል ብንቋንቋታት ኣምሓርኛ፡ ፍሪንጅ፡ ሶማልኛ፡ እስጳንኛ፡ ትግርኛ ቋንቋ ማርሻል after “ትግርኛ” ከምኡውን ጌትናምኛ።

መእተዊ

ሓደ ቆልዓ ኣብ ስርዓተ ሕገ ኮተቴታት ምስ ዝሰተፍ፡ ዝበዝሕ ግዜ እቶም ኣባላት ስድራ-ቤት ድሕሪ ቡዙሕ ግዜን ጉልበትን ምፍሳሶም ደገፍ ንምርካብ ነቶም ናብኡ ዘምርሖም ኩነታት ንምቕያር ድኻም ይስምዖም ኢዩ። ከም ወሃቢ ክንክን መጠን ክብ ቤት-ትምህርታትን ኣማኸርትን ደገፍ ደሊኻ ክትኮውን ትኽእል ኢኻ። ኣገልግሎታት ኣብ ምውካስ ዕንቅፋታት ብምርካብካ ድማ ተባሳጪኻ ክትኮውን ትኽእል ኢኻ። እቶም ሓገዝ ንምርካብ ዝተኸዩዱ ፈተነታት ብዘየገድሱ፡ ዝበዝሕ ግዜ ኣባላት ስድራ-ቤት ንናይ ቆልዓኡም ጠባይ ንነብሶም ኢዮም ዝወቕሱ።

ንቆልዓኻ ውሑስ ዝኾነ ሃዋሁ ምፍጣር ናትካ ሓላፍነት ጥራይ ኣይኮነን። ናይ ኩሉ እቲ ማሕበረሰብ ሓላፍነት ኢዩ ቆልዑ ዝስሰንኡ ሃዋሁ ምፍጣር። እቶም ኣብ ስርዓተ ሕገ ዝርከቡ ሰባት ምስ ዝኾነ ጸጋታት፡ ደገፋት ከምኡውን ኣገልግሎታት ከተሓሕዙኻ ኢዮም ነዚ ዑደት ንምኹላፍ። ኣብቲ ስርዓተ ሕገ ምስታፍ ኣዝዩ ዓቢ ነገር ኢዩ ከምኡውን እንድትር ቆልዓኻ ብገበን ተኸሲሱ፡ ነባሪ ዝኾነ ሳዕቤን ክህልዎ ይኽእል ኢዩ።

ነዚ ምኽንያት ኢዩ ከኣ ኪንግ ካውንቲ ኣበርቲዑ ዝሰርሕ ዘሎ ዝያዳ ዝደልደል መርበብ ደገፋት ማሕበረሰብ ዝሃንጽ ዘሎ መታን ቆልዑ ኣብቲ ዘድልዮም ግዜ እቲ ዘድልዮም ሓገዝ ክረኽቡ። እዞም ደገፋት ማሕበረሰብ ንተጠቓምነት ጽኑዕ ማእሰርቲ ወይ ተወሳኺ ተሳትፎ ስርዓተ ሕገ ዘወግዱ ፍታሓት ከናድዩ ኢዮም። ናይ ዕጃዳት መጽናዕታት ከምዘርእይዎ፡ ንመንእሰያት ኣብ ቤት-ማሕበሥ ምዱጋን ህዝባዊ ውሕስነት የረጋግጽ ማለት ኣይኮነን። እኚ ደኣ ነቶም መንእሰያት፡ ስድራ-ቤታቶም ከምኡውን ማሕበረሰቦምን ኢዩ ዝገድእ። ምእንቲ ቆልዑ፡ ስድራ-ቤታት ከምኡውን ማሕበረሰባት ሕጉሳት፡ ጥዑያት፡ ውሑሳት ከምኡውን ዝስሰኑ ንክኹ ዝያዳ ክንገብር ንኽእል ኢና ከምኡ ድማ ክንገብር ኣለናን።

እዚ እናተኸየደ ከሎ ድማ፡ ከም ወላዲ መጠን ኣብ ኣሸጋሪ ኩነታት ናይ ድሕሪ ቆልዓኻ ምእሳፍ እንታይ ክገብር ኢዩ ኢልካ እትሓስበሉ ኢኻ ትኸውን። ብዛዕባ ቆልዓኻን ጽቡቕ ምህላውን ቡዙሕ ሕቶታት ክህልወካ ይኽእል ኢዩ። ቆልዓይ ደሓን ዲዩ? ቆልዓይ ሕጂ ኣበይ ኣሎ? ንቆልዓይ መዓስ ናብ ገዛ ከምጽኣ ይኽእል? መዓስ ክርእዮ ወይ ክዛረብ ይኽእል? እንታይ ክገብር ይኽእል? ንመን ክኣምን ይኽእል? ቀጺሉ እንታይ የጋጥም?

እዚ መምርሒ [ከቪድ-19](#) ንምክልኻል ስጉምታት ማሕበራዊ ርሕቀት ኣብ ዝውሰደሉ ዝነበረ ግዜ ዝተሰርሐ ኢዩ። ዘይተጸንባረቐ ፍልልያት ክህልዉ ይኽእሉ ኢዮም ኣብ ኣገልግሎታት፡ ቆጸራታት ቤት-ፍርዲ ከምኡውን ምብጻሕ ናብ ቤት-ማእሰርቲ ኮተቴታት።

እዚ መምርሒ ነዞም ሕቶታት መልሲ ክቕርቡ ብዝደለዩ ወለድን ተጠባቂቲ ስድራ-ቤትን ዝማዕበለ ኢዩ። እዚ መምርሒ ከም ዝርዝር ዝኾነ መግለጺ ናይ ስርዓተ ሕገ ኮተቴታት ተባሂሉ ዝተሓሰበ ኣይኮነን። ኣብ ክንድኡ ግን፡ ተስፋ ንገብር እዚ መምርሒ ዝያዳ ክሕግዘኩም ኣብ ምርዳእ ተራኹም ኣብቲ ስርዓት ከምኡውን ኣብ ምርካብ ምስ ዝኾነ ዓይነት ደገፍ ንዓኹም ወይ ንቆልዓኹም ዘድሊ።

እንድሕር ወረቆች መንበሪ ፍቅድ ዘይብለይከ።

ናይ ስደት ኩነታቶም ብዘየገደስ ኪንግ ካውንቲ ድሉው ኢዩ ንኩሉ ሰብ ክቕበልን ክገልግልን። ስደት ኣዘዩ ኣሸጋሪ ተመኩሮ ኢዩ ከምኡ ድማ ቆልዑ ኣብ ሓድሽ ባህሊ ክተዕብዮም ነቲ ብድሆ ዩካብዶ። ካብቶም ክፍልታት መንግስቲ ኣብ ኪንግ ካውንቲ ዝርከቡ ዋላ ሓደ ብዘዕበ ናይ ስደት ኩነታት ዝሓትት ዮለን። ናይቲ ከባቢ ፖሊስ ኣይሓቱን ኢዮም ብዘዕበ ናይ ሓደ ሰብ ናይ ስደት ኩነታቱ ኣብ ግዜ ቀይዲ። እቲ ሓበሬታ ኣይውሃብን፡ ኣይእከብን ወይ ኣይቅመጥን ኢዩ ኣብ ዝኾነ እቶም ኣብ ጥቕሚ ዝውዕሉ ማዕከን ዳታ። እንድሕር ቆልዓኻ ወረቆች መንበሪ ፍቅድ ዘይብሉ ኮይኑ ድሕሪ ኣብ ትሕቲ ቀይዲ ምውዓሉ ኣይክጥረዝን ኢዩ። እቶም ኣብ ስርዓተ ሕገ ኪንግ ካውንቲ ዝርከቡ ሞያውያን ጸጋታት ኣለዉዎም ዘራኽቡ ንዝተሰደዱ ስድራ-ቤታት ምስ ንጹራት ጸጋታት ብመሰረት ዝተጠልብዎ። ነዚ ሓገዝ ንምቕራብ ኣገዳሲ ኣይኮነን ንናይቶም ስድራ-ቤታት ኩነታት ስደቶም ምፍላጥ።

[ኣብዚ ጠውቕ ንክትረኽቡ King County Immigrant and Refugee Program \(ፕሮግራም ስይተኛታትን ዑቕበኛታትን ኪንግ ካውንቲ\)](#) ወይ ደውሉ ናብ King County Office of Equity and Social Justice (ቤት-ጽሕፈት ፍትሕን ማሕበራዊ ፍትሕን ኪንግ ካውንቲ) (206) 477-7525 ወይ (206) 263-3434።

እንድሕር እንግሊዝኛ ዘይዘረብ ኮይነኹ።

ኩሉ ሰብ ሃገራዊ መበቆሉን ክእለት ቋንቋ እንግሊዝኛኡን ብዘየገደስ ኣለዎ መሰል ብግቡእ ክሳተፍ ኣብ ናይ ክፍለሃገር መስርሕ ቤት-ፍርዲ ከምኡውን ፕሮግራማት። ዝበዝሖ ግዜ ጉዳያት ቤት-ፍርዲ ኣዘዮም ዝተወደቡ ከምኡውን ፍሉይት ቃላት ኣብ ጥቕሚ ዝውዕሉም ኣጨነቕቲ ተመኩሮታት ኢዮም። እንድሕር ውጽኢታውያን ዝኾኑ ናይ ቋንቋ ኣገልግሎታት ዘይሃልዮም፡ ቡዙሓት ሰባት ኣብቲ መስርሕ ፍርዲ ክህሰዩ ኢዮም፡ እዚ ድማ ንፃኣም ወጻዒ ከምኡውን ዘይቅዎማዊ ዝኾነ ጸር ኢዩ ኣብቲ ናይቲ መስርሕ ተሳትፍኦም።

ኩሎም ሰራሕተኛታት ኪንግ ካውንቲ ክውከሱ ይኸእሉ ኢዮም ብኣካል ተራኺብካ ከምኡውን ናይ ተሌፎን ትርጉም ኣገልግሎታት። እንድሕር ስምካ፡ ቁጽሪ ተሌፎንካ ከምኡውን ስም ናይቲ ትዘረብ ቋንቋ ክትነገር ክኢልካ፡ ናይ ኪንግ ካውንቲ ሰራሕተኛ ምስ ተርጓሚ ኮይኑ መሊሱ ክድውለልካ ይኸእል ኢዩ። እንግሊዝኛ ትዘረብ እንተኾይነካ፡ ግን ከኣ ብተርጓሚ ምዝራብ ዝያዳ ይምቕኣካ እንተኾይኑ፡ ብኸብረትካ ሕተት ክግበረልካ ተርጓሚ። ዝሓሸ ኢዩ ብዘዕበ እቲ ሓበሬታ ምቕት ክስመዓካን ከምኡውን ንጹር ዝኾነ ርድኢት ክህልወካን መታን ዝኾነ ሕልኽላኻት ከተወግድ ከምኡ ድማ እቲ መስርሕ ዝሓሸ ንክኸውን።

እቶም ተርጓምቲ ነቲ ዝርርብ ጥራይ ኢዮም ብቐጥታ ክትርጉምዎ ዘለዎም፡ ከምኡ ድማ ክህቡ ኣይክእሉን ከምኡ ድማ ክህቡ ዮብሎምን **ጥብቅና** ወይ ምኽሪ።

ምትርጓም ንኣኼባታት ኣብ ቤት-ፍርዲ

ንጠበቓኻ ክትሓትት ትኸእል ኢኻ ወይ ንናትካ JPC (ኣማኸሪ ኣምክሮ ኮተቴታት) ብዘዕበ ቅሩብነት ናይ ተርጓሚ። እንድሕር ንሰራሕተኛታት ቤት-ፍርዲ ነገርካዮም ተርጓሚ ከምዘድልዩካ፡ ከረጋግጹ ኢዩ ዝግብኣም ሓደ ናጻ ተርጓሚ ንኩሎም ናይ ቤት-ፍርዲ ፍጻሎታት ቅሩብ ከምዝኸውን። **ነቶም ናይ ትርጉም ኣገልግሎታት ብቐጥታ ምውካስ ኣየድልዩካን ኢዩ፡ ግን ሕቶታት ምስዝህልወካ ባዕልኻ ክትውከሰም ትኸእል ኢኻ፡** Interpreters for Court Matters (ተርጓምቲ ቤት-ፍርዲ ዮገድስዩ) (206) 477-1415 scinterp@kingcounty.gov።

ካብ ኣፍጋንኛ ክሳተፍ ስሉ፡ Superior Court's Office of Interpreter Services (OIS) (ቤት-ጽሕፈት ኣገልግሎታት ተርጓምቲ ለዕለባዊ ቤት-ፍርዲ) ይሕዝ ንልዕሊ 160 ዝተፈላለዩ ቋንቋታት ዝትርጉሙ ተርጓምቲ፡ ዝሕግዙ ድማ ንእንግሊዝኛ ዘይዘረቡ ኣብ ጉዳያት ቤት-ፍርዲ። ኣገልግሎታት ትርጉም ብነጻ ኢዮም ዝወሃቡ ንኩሎም ናይ ቤት-ፍርዲ ፍጻሎታት።

ሞያውያን ኒብ ስርዓተ ገንዘብ ከተቴታቶ

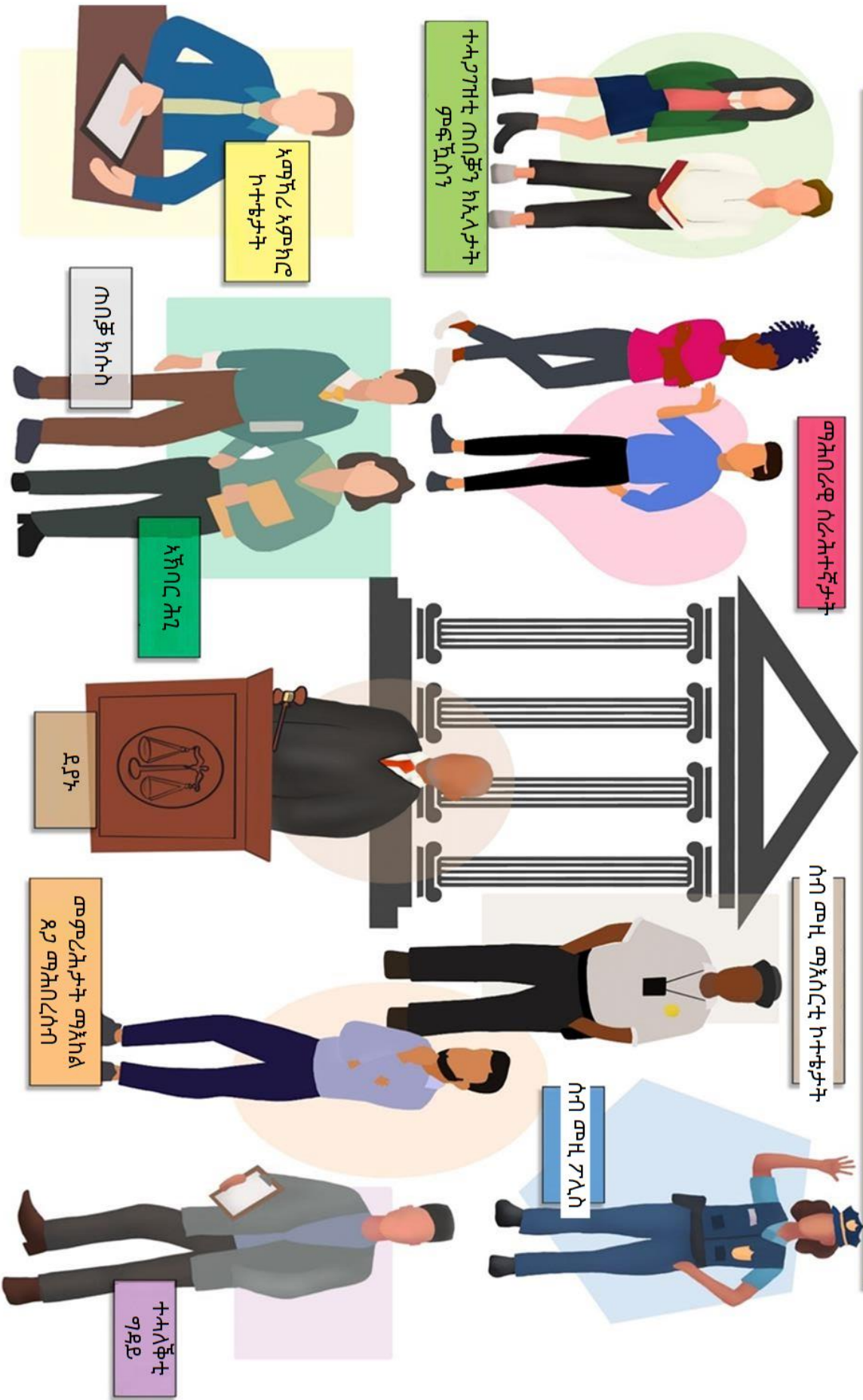

ክፍልታትን ሞያውያንን ስርዓተ ሕገ ኮተቴታት

ስርዓተ ሕገ ኮተቴታት ብቡዝሓት ክፍልታት ኪንግ ካውንቲ ከምኡውን ብመሻርኽቱ ዝኾኑ ናይ ማሕበረሰብ ውድባት ዝተሰርሐ ኢዩ። ንቆልዓኻ ዝጸልዉ ውሳኔታት ብቡዝሓት ዝተፈላለዩ ሰባት ይወሃቡ ኣብ ዝተፈላለዩ ግዜያት እቲ መስርሕ። ቀጻሊ ክትፈልጥ ኣለካ እንታይ ውሳኔታት ይወሃቡ ከምዘለዉ ከምኡውን ነቶም ውሳኔታት ንምሃብ መን ሓላፍነት ከምዘለዎን። ዝያዳ ሓበሬታ ምስዝህልወካ ብዛዕባ ናይ ቆልዓኻ ኩነታት፡ ዝያዳ ኢኻ ክትድግፎ ትኽእል። ግድን ጽሓፎ እቲ ስም፡ መዓርግ፡ ስም ናይቲ ቤት-ጽሕፈት ከምኡውን ቁጽሪ ተሌፎን ናይቶም ምስ ቆልዓኻ ዝሰርሑ ሰባት። ኣዝዩ ሓጋዚ ኢዩ እንድሕር ንኩሉ ሓበሬታ እትምዝግብላ ንእሽቶ ደብተር ሒዝካ።

ብተወሳኺ ነቶም ኣብ ታሕቲ ዝተጠቐሱ መብርሂ፡ ነፍሲ-ወከፍ እቶም ክፍልታት ነቶም መርበብ ሓበሬታ ኣለዎም። ብኸብረትካ ነቶም መርበብ ሓበሬታታት ብጽሓዮም ከምኡውን ንዝያዳ መብርሂ ብዛዕባ ስርሓም፡ ተራኦም ከምኡውን ኣገልግሎታቶምን ንነፍሲ-ወከፍ ክፍሊ ብቐጥታ ተወከስ።

መደበራት ፖሊስ

እንድሕር ቆልዓኻ ንፖሊስ ተውኪሱ፡ እቲ ፖሊስ ሰራሕተኛ ናይ King County Sheriff's Office (ቤት-ጽሕፈት ሸሪፍ ኪንግ ካውንቲ) ክኾውን ይኽእል ኢዩ ወይ ናይ መደበር ፖሊስ ናይቲ ከበቢ ንእሽቶ ከተማ። ሓደ ፖሊስ ንሓደ ፍጻሜ ምላሽ ክህብ እንከሎ፡ መጀመርታ ገምጋም ይህብ ንውሕስነት ናይቲ ኩነታት ከምኡውን ገበን ዝተፈጸመን ዘይተፈጸመን። ድሕሪ መርመራ ምግባሩ፡ እቲ መንእሰይ ኣብ ገበን ተሳቲፉ ኢዩ ኢሉ ክውስን ይኽእል ኢዩ። ነቲ ቆልዓ ኣብ ትሕቲ ቀይዲ ምእታውን ከምኡውን ናብ ጽኑዕ ቤት-ማእሰርቲ ክሰድዎ ወይ ክገብርሉ **ውክሳ** (ጸብጻብ ፖሊስ) ናብ **Prosecuting Attorney's Office (PAO)** (ቤት-ጽሕፈት ኣኸባር ሕገ) ክውስኑ ይኽእሉ ኢዮም።

ቤት-ጽሕፈት ኣኸባር ሕገ ኪንግ ካውንቲ

1211 East Alder St. Seattle, Washington 98122-5553
ሰዓታት ስራሕ፡ ሰኑይ – ዓርቢ 8:30ቅ.ቀ ክሰብ 4:30ድ.ቀ
(206) 477-3044

ኣብ ኪንግ ካውንቲ እቲ Prosecuting Attorney (ዋና ኣኸባር ሕገ) ብህዝቢ ኢዩ ዝምረጽ። ተወሳኽቲ ኣኸባርቲ ሕገ ድማ ይቐጽሩ ንክሰርሑ ኣብቲ ክፍሊ ኮተቴታት። ቤት-ጽሕፈቶም ኣብቲ **Children and Family Justice Center (CFJC)** (ማእከል ፍትሒ ቆልዑን ስድራ-ቤትን) ኢዩ። እቶም ፖሊስ ንቆልዓኻ ኣብ ትሕቲ ቀይዲ ምስ ኣእተዉዎ፡ ነቲ ጸብጻብ ናብ ቤት-ጽሕፈት ኣኸባር ሕገ ይሰድዎ። እቲ ቤት-ጽሕፈት ኣኸባር ሕገ ድማ ጉዳይ እቲ ቆልዓ ብፕሮግራም ማሕበረሰብ ዲዩ ክርኣ ዘለዎ ወይ ናብ Court (ቤት-ፍርዲ) ክበጽሕ ኣለዎ ኢሉ ይውስን።

ኣኸባር ሕገ – ናይ ኣኸባር ሕገ ስራሕ ኣብ ቤት-ፍርዲ እቶም ኣንጻር ቆልዓኻ ዝቐረቡ ክስታት ሓቅነቶም ምርግጋጽ፡ ንናይ ማሕበረሰብ ውሕስነት ምጥባቕ ከምኡውን እቶም ናይ ግዳያት ስምብራት ምንጽብራቕ ኢዩ። ኣብ ኩሎም ቆጸራታት ቤት-ፍርዲ ድማ ክርከቡ ኢዮም። ሓደ ሓደ ግዜ ዝተፈላለዩ ኣኸባርቲ ሕገ ክቐርቡ ኢዩ ኣብቶም ቆጸራታት። ንስኻን ቆልዓኻን ነቲ ኣኸባር ሕገ ኣብቲ ቤት-ፍርዲ ጥራይ ኢኹም ክትርእይዎ፡ በጀካ ኣብ ስድራ-ቤታዊ ጎንጽ ዝትንክፍ እንተኾይኑ ጉዳይ ቆልዓኻ።

ተሓላቂ ግዳይ – እቶም Victim Advocates (ተሓላቂቲ ግዳይ) ይህቡ ሓበሬታ፡ ደገፍ ከምኡውን ውክሳ ነቶም ዝተጎድኡ ሰባት (ባት) ባቲ ናይቲ ቆልዓ ፈጺምዎ ዝበሃል ገበን፡ እኪ ድማ ንኣባላት ስድራ-ቤት ዘጠቓልል ኢዩ። (206) 477-3035 ኢሜይል ስደዱ ናብ፡ vau.juvenile@kingcounty.gov

The King County Department of Public Defense (ክፍሊ ተጠባቂ ህዝቢ ኪንግ ካውንቲ)

The Dexter Horton Building
710 Second Avenue, Suite 200 Seattle, WA 98104
ሰዓታት ስራሕ: 8:00ቅ.ቀ ከሰዓት 5:00ድ.ቀ
ተሌፎን: (206) 296-7662 ወይ ብክፍ: (844) 935-3534 TTY: 711 ኣገልግሎት ምስግጋር

Defense Attorney (ጠበቻ ተኸሳሲ) ወይ **Public Defender (ተጠባቂ ህዝቢ)** – እንድሕር ቆልዓኻ ብገበን ተኸሳሲ ኣሎ፡ ናብ ሓደ ጠበቻ ክምደብ ኢዩ (ብተወሰኑ ዝበሃል "ተጠባቂ ህዝቢ")። ናይዚ ጠበቻ ስራሕ ምውክል ንቆልዓኻ ኣብ ቤት-ፍርዲ፡ ንቆልዓኻ ሕጋዊ ምኽሪ ምሃብ ከምኡውን ቆልዓኻ ሕጋዊ-ያን ውሳኔታት ኣብ ምውሳኔ ክሕግዞን ኢዩ። እቲ ጠበቻ ንቆልዓኻ ኢዩ ዝውክል ንዓኻ ኣይኮነን። ናይቲ ጠበቻ ስራሕ ነቲ እቲ ቆልዓኻ ዝወስዶ ውሳኔ ምጥባቕ ኢዩ። እቲ ጠበቻ ንቆልዓኻ ክገልጽ ኣለዎ እቶም ሳዕቤናት ናይቶም ዝወስዶም ውሳኔታት። እቲ ናይ ቆልዓኻ ጠበቻ ኣይፍቀደሉን ኢዩ ከካፍለካ እቶም እቲ ቆልዓ ክካፈሉ ዘይደልዮም ሓበሬታ። እዚ ድማ የጠቓልል ሓበሬታ ብዛዕባ እቲ ተፈጻሚ ዝበሃል ጉዳይ፡ ምስክር ክኾኑ ዝኸእሉ ከምኡውን/ወይ ሓበሬታ ብዛዕባ ናይ ቆልዓኻ ድሕረ-ገጽ።

Mitigation Specialists (ክኢላታት ምፍኺስ) ከምኡውን **Paralegals (ተሓገገዢ ጠበቻ)** ይሰርሑ ምስ ናይ ቆልዓኻ ጠበቻ ተኸሳሲ። ነቲ ናይቲ ጠበቻ ስራሕ ምድጋፍ ኢዩ ስርሖም።

The King County Superior Court Juvenile Division (መጋባእያ ከተቴታት ላዕለዋይ ቤት-ፍርዲ ኪንግ ካውንቲ)

1211 E. Alder St. Seattle, WA
Main Floor Receptionist (206) 263-8634
ካብ ሰንይ ክሰብ ዓርቢ ካብ 8:15ቅ.ቀ ከሰዓት 4:30ድ.ቀ

Juvenile Court (ቤት-ፍርዲ ከተቴታት) ኣብ ውሽጢ King County Superior Court (ላዕለዋይ ቤት-ፍርዲ ኪንግ ካውንቲ) ዝርከብ ናቲ ክፋል ኢዩ። ዝተልዩ ኢዩ ካብ Juvenile Detention (ቤት-ማእሰርቲ ከተቴታት), the Department of Public Defense (ክፍሊ ተሓላቂ ህዝቢ) ከምኡውን ቤት-ጽሕፈት ኣኸባር ሕገ።

ሰራሕተኛታት ቤት-ፍርዲ ከተቴታት

እቲ ቤት-ፍርዲ ኣብ ዝተፈላለዩ ቦታታት ዝሰርሑ ሰበት ይቐጽር። እዞም ሰበት ዝተፈላለዩ መዓርጋትን ሓላፍነታትን ኣለዉዎም ኣብ ውሽጢ እቲ ክፍሊ።

ደያኑ – Judges (ደያኑ) ብመንግስቲ ዝተመርጹ ሰብ ስልጣን ኢዮም። ሓደ ዳኛ ኣብ ኩሎም ቆጶራታት ቤት-ፍርዲ ሕገ ይስዓብ ከምዘሎ ናይ ምርግጋጽ ሓላፍነት ኣለዎ። እቲ ዳኛ ቆልዓኻ ብሓደ ገበን ገበነኛ ወይ ዘይገበነኛ ሙኺኑ፡ ኣብ ቤት-ማእሰርቲ ክጸንኡ ዘለዎን ዘይብሉን ከምኡውን እንታይ ክእዘዝ ከምዘለዎ ነቲ መቐጻዕቱ ንምዝዛም (ከም ኣምክሮ **Juvenile Rehabilitation (JR) (ተሃድሶ ከተቴታት)** ወይ ኣገልግሎት ማሕበረሰብ) ይውስን። ኣብ ቆጶራታት ቤት-ፍርዲ ንስኻን ቆልዓኻን ንዳኛ ጥራይ ኢኹም ክትውከሱ ዘለኩም። ብተወሳኺ፡ ኣብ ናይ ቆልዓኻ ቆጶራ ቤት-ፍርዲ ብቐጥታ ምስቲ ዳኛ ክትዛረብ ዕድል ክትረክብ ኢኻ። ዝኾነ ነቲ ዳኛ ከተካፍሎ እትደሊ ሓበሬታ ክትነግሮ ኣለካ ነቲ Intake (ተቐባሊ) **Juvenile Probation Counselor (JPC) (ኣማኸሪ ኣምክሮ ከተቴታት)** እቲ ዝቐበለካ JPC ብዛዕባ ናይ ቆልዓኻ ሓበሬታ ክጸሙቐ ኢዩ ከምኡውን ምሕጽንታታት ክገብር ኢዩ ነቲ ዳኛ ብዛዕባ ኣማራጺታት ክንክን ቆልዓኻ።

Juvenile Probation Counselors (ኣማኸርቲ ኣምክሮ ከተቴታት) JPCs ንናይ ቆልዓኻ ዘድልይዎ ነገራት ኣብ ምልላይ ይሕግዙ፡ ይሕግዝዎም ድማ ኣብ ምኽታል ናይቲ ዳኛ ትእዛዛት ከምኡውን ናብቲ ዳኛ ጸብጻብ የሕልፉ።

ዝተፈላለዩ ዓይነት JPC ኢዮም ዘለዉ ከምኡውን ኣብ ዝተፈላለዩ ግዚያት ኢዮም ዝሰተፉ ኣብቲ መስርሕ፡

Screening JPC (መማዪ JPC) – መጀመርታ ቆልዓኹም ናብ ቤት-ማእሰርቲ ኣብ ዝመጸሉ ቃለ-መሕትት ይገብረሎም ነቶም ወለዲ/ሞጉዚ።

Intake JPC (ተቆጣሊ JPC) – ምሕጽንታታት ይህብ ነቲ ዳኛ ብዛዕባ ኣገልግሎታት ክንክን ክሕግዙ ዝኸለሉ ንቆልዓኻ። እንድሕር ሕቶታት ኣለካ ብዛዕባ እቲ መስርሕ ቤት-ፍርዲ፡ እቲ ተቆጣሊ JPC ኢዩ እቲ ዝበለጸ ክትረኽቦ ትኸእል ሰብ። እንድሕር እቲ ዳኛ ክፈልጦ ኣለዎ እትብሎ ሓበሬታ ብዛዕባ ቆልዓኻ ኣለካ፡ ክትነግሮ ኣለካ ነቲ ተቆጣሊ JPC።

Supervising JPC (ተቆጻጻሪ JPC) – እንድሕር ቆልዓኻ ኣብ ናይ ግልሰት ፕሮግራም ኣሎ ወይ እንድሕር ብገበን ተኸሲሱ ግን ከኣ ኣብ ቤት-መጻሕፍቲ እንድሕር ዘየለ፡ ክምደበሉ ኢዮ ተቆጻጻሪ JPC። እቲ ተቆጻጻሪ JPC ኣብ ጥቓ ናይ ቆልዓኻ መንበሪ ዝርከብ ቤት-ጽሕፈት ኣምክሮ ክሰርሕ ኢዩ።

ቆልዓኻ ኣብ ኣምክሮ ኣብ ዝህልወሉ

እቲ ቤት-ፍርዲ፡ ቆልዓኻ እቲ ዘድልዮ ደገፍ ናይቲ ማሕበረሰብ ክረክብ ይኸእል ኢዩ ኢሉ ምስዝኣምን፡ ኣብ ኣምክሮ ከጽንሖ ይኸእል ኢዩ። ዝበዝሑ ነቲ ዝተኸሰሱሉ ገበን ዝኣምኑ መንእሰያት ወይ ብዝተኸሰሱሉ ገበን ገበነኛታት ኮይኖም ዝርከቡ ኣብቲ ማሕበረሰብ ይቐጽሉ ከምኡ'ውን ይሳተፉ ኣብ ውጥን መደብ ኣምክሮ ምስ ኣማኸሪ ኣምክሮ ከተቴታት። ቆልዓኻ ገለ ሕግታት ክኸተል ክጥላብ ኢዩ፡ ከም ናብ ቤት-ትምህርቲ ኬድካ ምምሃር ከምኡ'ውን ክቕረበሉ ኢዩ ንዑኡን ንስድራ-ቤቱን ዝተወልቀዎ ደገፍን ኣገልግሎታትን። እንድሕር ቆልዓኻ ኣብ ኣምክሮ ኣሎ፡ እቲ ኣማኸሪ ኣምክሮ ከተቴታት ምሳኸን ምስ ቆልዓኻን ክሰርሕ ኢዩ ኣብ ምምዕባል ሓፈሻዊ ዝኾነ ውጥን ጉዳይ፡ እዚ ድማ ከጠቓልል ይኸእል ከም ምምኸር፡ ስራሕ ምርከብ ከምኡ'ውን ደገፍ ትምህርቲ። እቲ ቀንዲ ዕላማ ኣማኸሪ ኣምክሮ፡ ንቆልዓኻ ከምኡ'ውን ንስድራ-ቤትካ ኣብቲ እዋን መስርሕ ጸጋታት ምቕራብ ከምኡ'ውን ውሑስን ጥዑይን መጻኢ ንምውሓስ ኢዩ።

ሓበሬታ ኣምክሮ

እንድሕር ነቲ ናይ መንእሰያት ተቆጻጻሪ ኣመኸሪ ኣምክሮ ትፈልጦ እንተኾይንካ፡ ብቐጥታ ክትረኽቡ ትኸእል ትኹውን ኢኻ። እንተዘይኮይኑ ግን፡ ናብቲ ዋና ተቆጣል ጋሻ ብምድዋል ክትሰጋገር ትኸእል ኢኻ ናብቲ ቅኑዕ ሰብ።

ቤት-ጽሕፈታት ኣምክሮ ከተቴታት

- Seattle** (City Unit) (206) 477-4929
1211 E. Alder St. Seattle, WA
- Federal Way** (South II) (206) 477-7360
34004 16th Avenue South #104 Bellevue, WA 98003
- Renton** (South I) (206) 477-5335
451 SW 10th Street #200 Renton, WA 98057
- Bellevue** (Northeast Unit) (206) 477-6490
1722 138th Place NE #200 Bellevue, WA 98005

ንዝያዳ ሓበሬታ ብዛዕባ ተራ ናይ JPC [ብጽሑ ናብዚ መርበብ ገጽ](#)።

The King County Department of Adult and Juvenile Detention (DAJD) (ክፍለ ቤት-ማእሰርቲ ዓበይትን ከተቴታትን ኪንግ ካውንቲ)

1211 E. Alder St. Seattle, WA

እዚ ክፍለ ቤት-ማእሰርቲ ከተቴታት የካይድ። ዋላ ኪ ኣብ ሓደ ህንጻ እንተኾኑ፡ ግን DAJD ዝተፈለየ ክፍለ ኢዩ ካብ ቤት-ፍርዲ ከተቴታት። እቶም ምስ ሙንእሰያት ዝሰርሑ ሰራሕተኛታት DAJD የጠቓልሉ ምዝገባት ነርሳት፡ ሞያውያን ጥዕና ኣእምሮ፡ ተሓጋገዞቲ ሕክምና፡ መምሃራን፡ ሰብ መዚ ቤት-ማእሰርቲ ከተቴታት፡ ኣዋሃሃድቲ ዳግመ ሃናጺ ፍትሒ፡ ክኢላታት ምእዘናን ገምጋምን፡ ኣዋሃሃድቲ ምዝገባት፡ ወለንታውያን ኣዋሃሃድቲ ከምኡውን ተቐጻጻርቲ ምእራም።

ቆልዓኻ ኣብ ትሕቲ ቀይዲ ምስ ኣተወ

እንድሕር ፖሊስ ንቆልዓኻ ኣብ ትሕቲ ቀይዲ የእቲዮም፡ ናብ ገዛ ክሰድዎ ይኸእሉ ኢዮም ከምኡውን ድሒሩ ካልእ ግዜ ናብ ቤት-ፍርዲ ክመጽእ ይኸእል ኢዩ።

ካልኣት ግዜያት ድማ፡ ፖሊስ ንቆልዓኻ ክእስሮ ኢዩ ከምኡውን ክወስዶይ ናብ ቤት-ማእሰርቲ። ፖሊስ ንቆልዓኻ ናብ ቤት-ማእሰርቲ ክወስድዎ ይኸእሉ ኢዮም በዘም ዝስዕቡ ምኽንያታት፡

1. እቲ ፖሊስ፡ ቆልዓኻ ብረት ተጠቂሙ ገበን ፈጺሙ ኢሉ ምስ ዝኣምን።
2. እቲ ፖሊስ፡ ቆልዓኻ ኣብ ልዕሊ ሰራሕተኛ ቤት-ትምህርቲ፡ ኣመሓዳሪ ወይ መምህር መጥቃዕቲ ፈጺሙ ኢሉ ምስ ዝኣምን።
3. እንድሕር ቆልዓኻ ኣብ ትሕቲ ቀይዲ ንክኣቱ ዝተዋህበ **warrant (ትእዛዝ)** ኣሎ ኮይኑ።
4. እቲ ፖሊስ እንድሕር ቆልዓኻ ንካልእ ሰብ የፈራርሕ ኔሩ ወይ ኣብ ንሓደ ሰብ ክጎድእ ዝኸእል ወይ ከቢድ ዕንወት ኣብ ንብረት ክስዕቡ ዝኸእል ኩነታት ኔሩ ኢሉ ምስ ዝኣምን።
5. እንድሕር ቆልዓኻ ኣቐዲሙ ቡዙሕ ግዜ ኣብ ትሕቲ ቀይዲ ኣትዩ ኔሩ ከምኡውን ስክፍታታት እንተሎ ብዛዕባ ህሉውናይ ቆልዓኻ ጠባይ።

ንዝርዝር ጥርጣረ ገበናት ንቆልዓኻ ብፖሊስ ናብ ቤት-ማእሰርቲ ክወስዱ ዝኸእሉ ርክ [Juvenile Detention Intake Criteria \(መለክዒታት ናብ ቤት-ማእሰርቲ ከተቴታት ንምእታው\)](#)።

መጀመርታ ቆልዓኻ ናብ ቤት-ማእሰርቲ ከተቴታት ምስ በጽሖ እንታይ የጋጥም

እንድሕር ፖሊስ ንቆልዓኻ ናብ ቤት-ማእሰርቲ ወሲዶም፡ ብመኪና ክወስድዎ ኢዮም ናብ Children and Family Justice Center (ማእከል ፍትሒ ቆልዑን ስድራ-ቤትን) ኣብ 1211 E. Alder St ኣብ ሲያትል።

ሕክምናዊ መርመራ፡

ቆልዓኻ ኣብቲ ቤት-ማእሰርቲ ከተቴታት ምስ በጽሖ ሓንቲ **ነርስ** ክትምርምሮ ኢዮም። እንድሕር እቶም ሰራሕተኛታት ዕቱብ ዝኾነ ስክፍታታት ኣለዎም ብዛዕባ ናይ ቆልዓኻ ጥዕና ወይ ኣእምሮኣዊ ጥዕና፡ ቆልዓኻ ናብ ሆስፒታል ክውሰድ ይኸእል ኢዩ ንመርመራ። እንድሕር ቆልዓኻ ከቢድ ዝኾነ ስክፍታታት ጥዕና ዘይብሉ፡ ዳግመ መርመራ ክግበረሉ ኢዩ ብነርስ ኣብቲ ጽኑዕ ቤት-ማእሰርቲ ኣብ ዝበጽሓሉ።

ሓንሳብ ቆልዓኻ ኣብ ጽኑዕ ቤት-ማእሰርቲ ምስ ኣተወ፡ በሪ ናብ ሕክምናዊ ክንክን ከምኡውን ኣገልግሎታት ኣእምሮኣዊ ጥዕና ክህልዎ ኢዩ ከምቲ ዝተመልከተ። እቲ ክሊኒክ ጥዕና ንድሌታትክ ክከታትሉን ክቕርቡን መታን ኣብ ዝኾነ ሰዓት ሰራሕተኛታት ዘለዉዎ ኢዩ። ሓንቲ ነርስ ኣብ ውሽጢ 24 ሰዓታት እቲ ቆልዓ ናብቲ ጽኑዕ ቤት-ማእሰርቲ ምብጽሖ ንወለዱ ክትድውለሎም ኢዮ ንክትፈልጥ ዝያዳ ብዛዕባ ታሪኽ ጥዕናኡ ከምኡ ዘድልዮ ነገራት፡ እዚ ድማ ብዛዕባ ዝኾነ እቲ ቆልዓ ዝወስዶ መድሃኒት ምፍላጥ የጠቓልል።

ምስቲ መማዪ ምዝራብ፡

ሓደ ፖሊስ ወይ ሓደ መማዪ አማካሪ አምክሮ ከተቴታት (JPC) ክድውለልካ ኢዩ ቆልዓኻ ናብቲ ቤት-ማእሰርቲ ምስ በጽሑ። እቲ “Screener (መማዪ)” ንስክፍታታትኩም ክሰምዓኩም ኢዩ፡ ንሕቶታትኩም ክምልስ ኢዩ ከምኡውን ክሕግዘኩም ኢዩ ኣብ ምርዳእ እቶም ዝቐጽሉ መድረኻት። እዚ ጽቡቕ ግዜ ኢዩ ንቆልዓኻ ክትጣበቐሉ። ነቲ መማዪ ንገሮ ሓበሬታ ክፈልጦ ኣለዎ እትብሎ ብዛዕባ ቆልዓኻ። ንኣብነት፡ ቆልዓኻ ስንክልና እንተለዎ ወይ ቤት-ኣልቦ እንተኾይኑ ንገሮ ነቲ መማዪ።

እቲ መማዪ እዘም ሓበሬታ ክካፈሎም ኢዩ ምስ ሰራሕተኛታት ካብ **ቤት-ማእሰርቲ ከተቴታት፡ ቤት-ፍርዲ፡ ቤት-ጽሕፈት ኣኸባር ሕጊ፡ ክፍሊ ተጣባቂ ህዝቢ።**

ቆልዓኻ ኣብ ቤት-ማእሰርቲ ይጸንሕ ወይ ገዛ ይኸይድ፡

እቲ መማዪ ካባኻ፡ ካብ ቆልዓኻ ከምኡውን ካብ ፖሊስ ሓበሬታ ክውሰድ ኢዩ። ብድሕሪኡ ድማ ነቶም ሕግታት ናይ ቤት-ፍርዲ ክምልከቱ ኢዮም ንክፈልጡ ቆልዓኻ ኣብ ቤት-ማእሰርቲ ዲዩ ክጸንሕ ወይ ናብ ገዛ ኢዩ ክኸይድ ንምፍላጥ።

ዝበዝሕ ግዜ፡ ቆልዓኹም ኣብ ቤት-ማእሰርቲ ክጸንሕ ኣለዎ እንድሕር።

- ቆልዓኻ ከቢድ ገበን ፊደሎ ኣሎ ኢሉ ፖሊስ ምስ ዝኣምን።
- እቲ ቤት-ፍርዲ ስግኣት እንተለዎ ንድሕነት ቆልዓኻ ኣብቲ ማሕበረሰብ።
- እቲ ቤት-ፍርዲ ስግኣት እንተለዎ ቆልዓኻ ነብሱ ክጎድእ ይኸእል ኢዩ ዝብል።
- እቲ ቤት-ፍርዲ ስግኣት እንተለዎ ቆልዓኻ ናብ ናይ መጻኢ ርክባት ኣይክመጽእን ኢዩ ዝብል።

ዝቐጽሉ መድረኻት፡

እቲ መማዪ ኣብ ናይ ቆልዓኻ ኩነታት ብምምርኪስ ክነግረካ ኢዩ ቀጺሉ እንታይ ከምዘጋጥም። እንድሕር ቆልዓኻ ድሮ ምስ JPC ይራኸብ ኣሎ፡ እቲ JPC ምሳኽ ክሰርሕ ኢዩ ኣብቶም ዝቐጽሉ መድረኻት። ቆልዓኻ ንክንደይ ንውሓት ግዜ ኣብ ቤት-ማእሰርቲ ከምዝጸንሕ ኣብቲ ውልቃዊ ኩነታቱ ኢዩ ዝመርኮስ ከምኡውን እቶም ብJPC፡ ብዳኛ ከምኡ ድማ ብኣኸባር ሕጊን ጠባቕ ተኸሳሲን ዝውሃቡ ውሳኔታት።

እንድሕር ቆልዓኻ ብምኸንያት ስድራ-ቤታዊ ጎነጽ ተቐይዳ ኮይኑ፡ ጣልቃ ስድራ-ቤት ከምኡውን ማእከል ኣገልግሎታት ዳግመ ህንጻት (FIRS)

እንድሕር ቆልዓኻ ብዘቤታዊ ጎነጽ ኣንጻር ኣባል ስድራ-ቤት ተኸሳሲ፡ ብቐዕ ክኸውን ይኸእል ኢዩ ንክኣቱ ናብ Family Intervention and Restorative Services Center (ጣልቃ ስድራ-ቤት ከምኡውን ማእከል ኣገልግሎታት ዳግመ ህንጻት) ኣብ ክንዲ ዝጸንሕ ኣብ ቤት-ማእሰርቲ። ማእከል FIRS ዘይዕጹው ትካል ኮይኑ፡ ክኢላታት ናይ ፕሮግራማትን ኣገልግሎታትን ናይ ጎነጽ ኣብ ልዕሊ ኣባላት ስድራ-ቤት ዝፍጽሙ ብመንእሰያት ውዳቦ ናይ ማሕበረሰብ ውዳቦ ኢዮም ድማ ሰራሕተኛታቱ። እንድሕር ቆልዓኻ ኣብ FIRS ዝተመዝገበ ኮይኑ፡ ቆልዓኻን ስድራ-ቤትኻን ዘይስሩዕ ዝኾነ ስምምዕ ትገብሩ ናብ ኣገልግሎታት ጥዕና ጠባይ ንክትመላለሱ ነቶም ዘድልዩ ነገራት ንምርካብ። ሰራሕተኛታት FIRS ምኽሪ ምትህድዳእ ይህቡ ንመንእሰያት ምስ ስድራ-ቤቶም ብውሕስነት ዳግማይ ንክጽንብርዎም። ብዘይ ዝኾነ ክፍሊት ስድራ-ቤታት ይቕረቡሎም ኣብ ገዝኦም ስድራ-ቤታዊ ምኽሪ፡ ኣገልግሎታት ጥዕና ኣእምሮ፡ ኣገልግሎታት ዕጹ-ፋርስን ኣልኮልን ከምኡውን Step-Up Program (ፕሮግራም ክብ ምባል) ብፍሉይ ዘተኩር ኣብ ስድራ-ቤታዊ ጎነጽ በጽሖታት። ማእከል FIRS **ውሑስ** ቤት-ማእሰርቲ ኣይኮነን።

እንድሕር ቆልዓኻ ብቐዕ ኮይኑ ንFIRS፡ እቲ መማዪ ነዚ ምርጫ ምሳኽ ክዛተየሉ ኢዩ። ንስኽ ከም ወላዲ/ሞጉዚ እንተተሰማሚዕካ ጥራይ ኢዩ ቆልዓኻ ናብ FIRS ዝኣቱ። ዝያዳ ፍላጥ ብዛዕባ [FIRS ኣብ መርብ-ብ ሓበሬታኦም](#)።

ማእከል FIRS (መንእሰያት ዝጸንሑሉ ትካል) (206) 474-7373 FIRS ተቐጻጻሪ ፕሮግራም (206) 477-6528

ቆልዓኝ ኣብ ማእሰርቲ ምስ ዝህሉ እንታይ ክትገብር ትኽእል

ንቆልዓኝ ቀልጢፍካ ክትበጽሖ ፈትን። ንፍርቂ ሰዓት ንዝኸውን ግዜ ክሰብ ሰለስተ ግዜ ኣብ ሰሙን ክትበጽሖ ትኽእል ኢኻ። ናይ ቆልዓኝ ዝተኣዘዘሉ መድሃኒት ተማልኦ ኣብታ ቀዳመይቲ ምብጻሕ። ዝኸነ ምግብ፣ ክዳን፣ ገንዘብ ወይ ውልቃዊ ነገራት ክትማለእ ኣይፍቀድን ኢዩ ናብቲ መብጽሒ ቦታ። ወላዲ ወይ ሞግዚ ኣብ ዝኸነ ግዜ ክመጽእ ይኽእል ኢዩ ኣብታ ቀዳመይቲ ምብጻሕ። ድሕሪ እታ ምብጻሕ፣ እቶም ልሙዳት ሰዓታት ምብጻሕ።

3:30ድ.ቀ ከምኡውን 9:00ድ.ቀ ኣብ መዓልታት ስራሕ
9:00ቅ.ቀ ከምኡውን 2:30ድ.ቀ ከምኡውን 3:30ድ.ቀ ክሰብ 9ድ.ቀ ኣብ ቀዳመ-ሰንበትን በዓላትን

መሰል ቆልዓኝ ክውከል ብጠበቓ ተረዳእዮ። ጠበቓ ቆልዓኹም ንናይ ቆልዓኹም ድሌታትን ውሳኔታትን ይውከል። ጠበቓ ቆልዓኹም ክሰር ሕ ኢዩ ቆልዓኹም ካብ ቤት-ማእሰርቲ ንክወጽእ ከምኡውን ዝያዳ ዝተጠቀሱ ክስታት ክግበረሉን ድማ ይሰርሑ። ንቆልዓኝ ምስ ጠበቓኡ ሓቂ ክዝራብ ንገሮ።

ፖሊስ ንቆልዓኝ ቅድሚን ድሕርን ኣብ ትሕቲ ቀይዲ ምእታዎም ሕቶታት ክሓትዎ ኢዮም። ኣብ ኪንግ ካውንቲ፣ ኣብቲ ቤት-ማእሰርቲ ፖሊስ ንኣይ ቆልዓ ብዘይ ህላውነት ናይ ጠበቓኡ ቃለ-መሕትት ኣይገብርሉን ኢዮም። ቆልዓኝ ናይ ዘይምምላስ መሰል ኣለዎ ከምኡውን ንስኻ ወይ ጠበቓኡ ኣብኡ ንክትህልዉ ክሓትት መሰሉ ኢዩ ከምኡውን ኣብቲ ቃለ-መሕትት ቤት-ማእሰርቲ ከተቴታት።

ክትቅበሉም ዘይከኣልካ ጻውዒታት ተሌፎን ብዝተኸለካ መጠን ቀልጢፍካ ደውለሎም። እንድሕር ዝሰርሕ ቁጽሪ ተሌፎን ዘይብልካ ነቲ ቤት-ፍርድን ጠበቓን ናይ እሙን ዝኸነ ዓርኪ ወይ ኣባል ስድራ-ቤት ቁጽሪ ሃቦም። ንኩሎም ክትቅበሎም ዘይከኣልካ ጻውዒታት ተሌፎን ብዝተኸለካ መጠን ቀልጢፍካ ደውለሎም ከምኡውን ስምካን ቁጽሪ ተሌፎንካ ዘለዎም መልእኽታት ግድፍ። ብተወሳኺ ኢሜይል ክትጥቀም ትኽእል ኢኻ።

ንቆልዓኝ ምጥባቕ

ቆልዓኝ ብጥሕሰት ሕጊ ኣብ ዝጥርጠረሉ ግዜ ክትድግፎን ኣብ ጎኑ ክትህሉን ኣገድሲ ኢዩ። ቆልዓኝ ኣባኻ ወይ ኣብ ክልእ ኣባል ስድራ-ቤት ጉድኣት ኣውራጃ ክኸውን ይኽእል ኢዩ ከምኡውን ናይ ቆልዓኝ ጠባይ ካብ ቁጽጽርካ ወጻኢ ዝኸነ ክመስል ይኽእል ኢዩ። እዚ ድማ እቲ ቆልዓኝ ዘድልዮ ሓገዝ ዝረኽበሉ ምሳኻ ዘለዎ ዝምድና ዘመሓይሽሉ ከምኡውን ናይ ስድራ-ቤትኩም ኣንፈት ህይወት ዝመዓራረየሉ ዕድል ክኸውን ይኽእል ኢዩ። ቡዙሕ ዕድላት ክወሃብ ከድልዮ ይኽእል ኢዮ። እቲ መሰርሕ ኣብ ዝከየደሉ ግዜ ድማ ሓልዮትን ደገፍን ካብ ዝምድና ዘለዎ ምስኡ እኹል ሰብ ይድልዮ ኣብ ህይወቱ። እንድሕር ኣብ ጎኑ ክትርከብ ዘይትኽእል ከይንካ፣ እቲ ስርዓት ምስ ክልኣት ባዕልኻ እትውክሎም እኹላት ሰባት ክሰርሕ ይኽእል ኢዩ።

እንድሕር ቆልዓኝ ስንክልና ኣለዎ፡ ቆልዓኝ ሕጋዊ መሰል ኣለዎ መሰረታዊ-ያን ዘድልይዎ ነገራት ክቕረብሉ ኣብ ቤት-ማእሰርቲ፣ ቤት-ትምህርቲ ከምኡውን ቤት-ፍርዲ። እንድሕር ቆልዓኝ ሕዳር ስንክልና ኣለዎ፡ መሰረታዊ-ያን ዘድልይዎ ነገራት ክቕረብሉ ክትጠልብ ትኽእል ኢኻ ነቶም ቤት-ማእሰርቲ፣ ቤት-ትምህርቲ ከምኡውን ቤት-ፍርዲ። [CFJC ከማልእ ኣለዎ ንጠለባት Americans with Disabilities Act \(ADA\) \(ኣዋጅ ስንኩላን ኣሜርካ\)](#)።

እንድሕር ቆልዓኝ ሰዶመኛዊት፡ ሰዶመኛ፡ ድርብ ጾታዊ፡ ጾትኡ/ኣ ዝቐየረት ወይ ቡሽቲ ኮይኑ/ና፡ እቶም ኣብ ዝተፈላለዩ ክፍልታት ኪንግ ካውንቲ ዝርከቡ ሞያውያን ፍሉይ ዝኸነ ስልጠና ይውሃቡ መታን ንኩሎም መንእሰያት [LGBTQ \(ሰዶመኛዊት፡ ሰዶመኛ፡ ድርብ ጾታዊ፡ ጾትኡ/ኣ ዝቐየረት ወይ ቡሽቲ\)](#) ዘእንግዳ ክኾኑ። እንድሕር ዝያዳ ፈሊጦም ብዘሰቡ ናይ ቆልዓኝ ኩነታት፡ ዝያዳ ድማ ናቱ ድሌታት ከማልኡ ይኽእሉ። ኣብ ቤት-ማእሰርቲ ከተቴታት፡ መንእሰያት ብመሰረት ጾታ ይፈላለዩ። [ዝያዳ ኣብዚ ኣንብብ](#)።

ዘድልዩካ ነገር ሕትት፡ ኣብ ስርዓተ ሕጊ ዝሰተፍ ዘሎ ቆልዓ ዘለዎም ወለዲ፡ ኣዝዩ ብዙሕ ደገፍ ይደልዩ ከም ካብ ስራሕ ዕረፍቲ ምውሳድ፡ ማዕዳ፡ ምኽሪ፡ ጸጋታት ከምኡውን ክንክን ቆልዓ። እቲ ቤት-ፍርዲ ክትሰተፍ ስለዝደልዩካ፡ ብዝተኸለሎ መጠን ድማ ንክትሰተፍ ክክግዘካ ኢዩ። እዚ ድማ ምስቶም ንስድራ-ቤትካ ወይ ንቆልዓኝ ዘድልዩዎ ኣገልግሎታት ናይ ምርኻብ ዕድል ክኸውን ይኽእል ኢዩ። ነቶም ሞያውያን ክትሕብሮም ኣለካ ዘድልዩኻ ነገራት ኣብ ዘይትረኽበሉ (ከም መንበሪ፡ ምግብ፡

ክዳውንቲ) ወይ ናብ ቆጶራታት ምብጻሕ። ናብቶም ከምዘለዉ ዝፈልጥዎም ጸጋታት ክሰዱኻ ኢዮም ከምኡውን ዘለዉኻ ምርጫታት ክዝትዩ ኢዮም። እንድሕር እቶም ሞያውያን ዝያዳ ብጽቡቕ ተረዲኦም ድሌታትካ፡ ዝያዳ ድማ ክሕግዡኻ ይኽእሉ።

ስሩዕ ይኹን ኣካይዳኻ፡ መስርሕ ሕገ ሕልኻላኻት ዝመልኦ ክኾውን ይኽእል ኢዩ። ቡዙሓት ሰባት ንክሕግዡኻ ኢሎም ክቐርቡኻ ኢዮም ከምኡውን ዝተፈላለዩ ተራ ክህልዎም ኢዩ። እቶም ኣብኡ ዝተፈላለዩ ሰባትውን ክቐየሩ ኢዮም ኣብቲ ኩነታት ብምምርኮስ። ግድን ጽሓፎ እቲ ስም፡ መዓርግ፡ ስም ናይቲ ቤት-ጽሕፈት ከምኡውን ቁጽሪ ተሌፎን ናይቶም ምስ ቆልዓኻ ዝሰርሑ ሰባት። ሓንቲ ንእሽቶ ደብተር ኩሉ ሓበሬታ እትምዝግበላ ምሓዝ ሓጋዚ ክኾውን ይኽእል ኢዩ። ምስቲ ንእሽቶ ደብተርካ መቐመጢ ፋይል ሓዝ ንኩሉ ሰነዳትካ መትሓዚ ዝኾውን። ብጽሑፍ ጌርካ ሕቶ ሓበሬታ ኣቐርብ ከምኡውን ቦቶም ንዓኻ ንክትርድኦም ዝቐለሉ ኣገባባት።

ሕቶታት ሕተት፡ ስርዓተ ሕገ ሕልኻላኻ ኢዩ! ድሓን ኢዩ ቡዙሓት ሕቶታት ክህልዉኻ ከምኡውን ብተደጋጋሚ ሓደ ዓይነት ሕቶታት ክትሓትት እንድሕር ረሲዕኻ ወይ ዘይተረዲእኻ። እቲ ሞያዊ መልሲ እንድሕር ዘይፈለጡ ናብ ካልእ ሰብ ክመርሓካ ይኽእል ኢዩ።

ናብ ቆጶራታት ቤት-ፍርድን ከምኡውን ካልኣት ቆጶራታት ተረኽብን ኣብ ግዜኻ ድማ ተረኽብ፡ እንድሕር ኣብ ልክዕ ግዜ ቆጶራ ክትርከብ ዘይትኽእል ኮይንካ ወይ ከም እትዲንጉይ ምስ እትፈልጥ፡ ናብቲ ሰብ ወይ ቤት-ጽሕፈት ቆጶራ ጌሩልካ ዘሎ ደውል። ነቶም ሞያውያን ንገሮም ብዛዕባ ናይ ስራሕ ሰዓታትካ ከምኡውን ኩነታትካ፡ መታን ኣብቲ ንስኻ ናጻ ዘለኻሉ ክድውሉልካ።

ኣብ ኩሎም ንቆልዓኻ ዝምልከቱ ውሳኔታት ተሳተፍ፡ ኣብ ዝክኣለካ ተረኽብ ኢኻ። ዋላኻ ዘይንቡር ወይ ፍርሒ እንተተሰማዓካ ግን ተዛረብ ዓው ኢልካ ኣብ ቆጶራታት መታን ክትህብ ዝክኣለካ ኣብ ናይ ቆልዓኻ ድሌታት። ሰባት ድሮ ፈሊጦም ኣለዉ ወይ ሓበሬታ ከም ይካፈሉ ኢዮም ኢልካ ኣይትገምት። ሓደ ሓደ ግዜ፡ ሞያውያን ብሕገ ደንብ ይኽልከሉ ኢዮም ካብ ምክፋል ሓበሬታ ምስ ነሓድሖም።

ተሳታፍንት ኣብ ቤት-ፍርድ፡ ተዳሊኻ ጽናሕ ንክትሳተፍ ንነብስኻ ብምጥባቕ ወይ ኣገዳሲ ኢዩ ትብሎ ሓብሬታ ብምውሳኽ። ርእይቶኻ ዝተፈልዩ ክኾውን ይኽእል ኢዩ ካብ ናይቶም ጠበቓታት ወይ ኣማኸርቲ ኣምክሮ። ርእይቶኻ ኣብ ግምት ክኣቱ ኣገዳሲ ኢዩ። ደጋፊ ዝኾውን እትኣምኖ እኹል ሰብ ወይ ኣባላት ስድራ-ቤት ክትማላእ ትኽእል ኢኻ።

ክብረት ዘለዎም ዝምድናታት ህጽ ምስቶም ምስ ቆልዓኻ ዝሰርሑ ሰባት፡ ብዛዕባ ዘለካ ስምዒታት ኣብ ናይ ቆልዓኻ ኩነታት ወይ እቲ ውልቀ ሞያዊ ብዘየገድስ ኩሉ ግዜ ብኽብረት ክትዛረብ ኣለካ። እንድሕር ክብረትካ ዝተደፍረ ኮይኑ ተሰሚዑካ ወይ እንድሕር ዘይፍትሓዊ ኣተሓሕዞ ተጌሩልይ ትብል ኮይንካ፡ ንናይቲ ስራሕተኛ ተቐጻጺሪ ሓብሮ። እቲ መስርሕ ኣዝዩ ኣጭናቂ ክኾውን ኢዩ ሓደ ሓደ ግዜ፡ ዝምድናታት ናይ ምህናጽ ክእለትካ ድማ ንዓኻን ንቆልዓኻን ክሕግዝ ኢዩ። ኣገዳሲ ኢዩ ኣብ ዘድልዩካ እዋን ደገፍ ከተናዲ ከምኡውን ሕቶታት ክትሓትት።

እንታይ ኢዩ ዘጋጥም ኣብ ቤት-ማእሰርቲ ኮተቴታት፡

1211 E. Alder St Seattle, WA

ቤት-ማእሰርቲ ዕጹው ህጻን ኮይኑ ይካየድ ድማ ብክፍሊ ቤት-ማእሰርቲ ዓበይትን ኮተቴታትን (DAJD)። ቆልዓኻ ኣብ ቤት-ማእሰርቲ ክህሉ ይኽእል እንድሕር ቆጶራ ቤት-ፍርዲ ይጽብ ኣሎ ወይ መቐጻዕቱ ይፍጽም ኣሎ። ናብ ቤት-ማእሰርቲ ምኽድ ዘፍርሕ ተመኩሮ ክኾውን ይኽእል ኢዩ፡ ብፍላይ ድማ እቲ ኣብኡ ዘጋጥመካ ዘይትፈልጡ ምስ እትኾውን። ማእከላት ቤት-ማእሰርቲ ኮተቴታት ሕግታት ውሕስነት፡ ቦታ፡ ጥዕና ከምኡውን ምዝንጋዕ ብጥብቂ ክስዕብኦ ኣለዉን።

እንድሕር ቆልዓኻ ናብ ውሑስ ቤት-ማእሰርቲ ተሰዲዱ፡ እቶም ሰራሕተኛታት ቤት-ማእሰርቲ ንብረቱን ክዳውንቱን ኣብ መኻዘን ይዕቅቡሉ። እቶም ሰራሕተኛታት ንቆልዓኻ ይፍትሽዎ ዝኾነ ዘይፍቀድ ነገር ሒዞ ይኣቱ ከይህሉ ንምርግጋጽ። ቆልዓኻ ነብሱ ይሕጸብ ከምኡውን እቶም ሰራሕተኛታት ጽሩይ ክዳውንቲ ይህብዎ። ክዳውንቲ የጠቓልል ካናቴራ፡ ናይ ላዕሊ፡ ስረ፡ ስረ-ውሽጢ ከምኡውን ሸበጥ። ብተወሳኺ፡ እቶም ሰራሕተኛታት ንቆልዓኻ ጽሩይ ኣንሰላ ከምኡውን ኮበርታ ይህብዎ። ቆልዓኻ መለለዩ ሓበሬታ ዘለዎ ናይ ጸጥታ በናጅር ዝመስል ኣብ ኢዱ ዝእሰር ይውሃቦ። ሰራሕተኛታት ክንክን ጥዕና ድማ ቃለ-መሕትት ከምኡውን ኣካላውን ኣእምሮኣውን ምመያ ጥዕና ይገብርሉ ንቆልዓኻ። ሰራሕተኛታት ቤት-ማእሰርቲ፡ ቆልዓኻ ኣብቲ ቤት-

ማእሰርቲ ኣብ ዝህልወሉ ግዜ ናይ ዕጻፋርስ መርመራ ኣይገብርሉን ኢዮም፡ እንተኾነ ግን ኣምክሮ ከተቴታት ካብ ላዕላዎይ ቤት-ፍርዲ ግን ይገብረሉ ይኸውን ኢዩ።

ቀጺሉ ድማ ቆልዓኻ ይራኽብ ምስ Orientation and Assessment Specialist (ክኢላ ምእዘናን ገምጋምን) ፡ ንሱ ድማ ቃለ-መገባትን ይገብረሉ ንቆልዓኻ፡ ይገልጻሉ መሰላቱ፡ ሕግታት፡ እንታይ ክጽበ ከምዘለዎ ከምኡውን ይውስን እቲ ዝወሓሰ መንበሪ ኣዳራሽ ንቆልዓኻ ብመሰረት ጸታ፡ ዕድሙ፡ ዓቕን ከምኡውን ታሪኽ፡ ከምቲ ተኸሲስሉ ዘሎ ገበንን ሕሉፍ ጠባይ ቆልዓኻን።

ናይ ቆልዓኻ ውሕስነት (ኣካላዊ፡ ስምዒታዊ ከምኡውን ጸታዊ) ኢዩ እቲ ቀዳምነት ዝወሃበ ነገር በቶም ሰራሕተኛታት ቤት-ማእሰርቲ። እንድሕር ኣብቲ ቤት-ማእሰርቲ ዝርከብ ካልእ ቆልዓ ንናይ ቆልዓኻ ድሕነት ወይ ውሕስነት ስግኣት ኮይኑ፡ ሰራሕተኛታት እቲ ቤት-ማእሰርቲ ነቲ ጉዳይ ኣተኩሮ ክገብርሉ ኢዮም። ሰራሕተኛታት ቤት-ማእሰርቲ ዝኾነ ኣጽዋር ኣይዓጥቁን ኢዮም ከምኡውን ኣካላዊ መቕጻዕቲ፡ ምስርጣይ፡ ምፍርራሕ፡ ጉድኣት ምውራድ ወይ ምውራድ ኣይጥቀሙን ኢዮም። እቶም ሰራሕተኛታት ባእሲ እንተኣጋጢሙ ቅድሚ ሓይሊ ምጥቃምም ናይ ምትህድዳእ ሜላ ክጥቀሙ ዝተዓለሙ ኢዮም። ንኩሉ ሰብ ውሕስነቱ ንምሕላው ድማ፡ ቤት-ማእሰርቲ ከተቴታት ነዘም ዝስዕቡ ናይ ጠባይት ትጽቢት ኣለዎ፡

- ኣብ ኩሎም ናይ ቤት-ትምህርቲ ክፍልታት ምህላው
- ኣብ ካልኣት ፕሮግራማት ብኣወንታ ምስታፍ
- ክብረት ምርኣይ
- ምስ ካልኣት ምስናይ
- ኣእዳውካ ኣብ ዘይምልከተካ ዘይምንባር
- ደገፍ ዘስምዕ ቃላት ክትጥቀም
- ሰራሕተኛታት ዝበሉኻ ክትገብር
- ቀልጢፍካን ብኣወንታን ክትምልስ
- ኣኸብሮት ዘለዎ ቋንቋ ክትጥቀም
- ጽሬትካ ክትሕሉ መዓልታዊ ነብስኻ ብምሕዳብ
- መደቀሲ ክፍሊ ብጽሬት ክትሕዞ ዓራት ብምንጻፍ፡ ጓጉፍ ናብ ደገ ብምውጻእ ከምኡውን ንብረትካ ብግቡእ ብምስራዕ።

እቶም መንእሰያት ነቶም ናይ ጠባይት ትጽቢት ምስ ዘማልእዎም፡ መዓልታዊ “ከዋኸብቲ” ክኸሰቡ ይኸእሉ፡ ንሶም ድማ ክጥቀሙም ይኸእሉ ኣብ ምግዛእ ፍሉይ ቁርሲ፡ ክራይ መጻወቲታት MP3 ከምኡውን ሓደሽቲ ናይ ጂምናዥዮም ጫማ። ብተወሳኺ፡ እቶም መንእሰያት መዓልታዊ እቶም ዝወሓዱ ቁጽርታት ከዋኸብቲ ምስ ኣከቡ፡ ክውከሱ ይፍቀደሎም ንንጥፈታት ክብሪ፡ ግዜ ቪድዮ ጊይም ወይ ክጥቀሙ ይፍቀደሎም ዝተጓደለ ዋጋ ዝርዝር ምግቢ።

እንድሕር ናይቲ መንእሰይ ጠባይ ዘስግእ ኮይኑ፡ ክሳተፉ ይኸእሉ ኢዮም ኣብ ናይ ልምድታት ዳግመ ህንጻት ከም ኣፈታትሓ ጸገም ምስ መዘና ወይ ደብዳቤ ይቕሬታ ምጽሓፍ። እቲ መንእሰይ ክጎድሎ ይኸእል ኢዩ ሓለፋታት ከም ዝተናውሑ እዋን ድቃስ ወይ “honor level status (ናይ ክብሪ ደረጃ)”። እንድሕር እቲ መንእሰይ ተጻሚዱ ኣብ ጠባይት ከም ምስርጣይ፡ ንብረት ምዕናው፡ ኣካላዊ ወይ ጸታዊ መጥቃዕቲ እቲ ናይ ፕሮግራማት ግዜ ክሕልፍዎ ይኸእሉ ኢዮም ኣብ Restoration Hall (ኣዳራሽ ዳግመ ህንጻት)። እቶም ኣብ ኣዳራሽ ዳግመ ህንጻት ዝርከቡ መንእሰያት ትምህርቲ ይምሃሩ ከምኡውን ይሳተፉ ኣብ ፍሉይ ዝኾነ ፕሮግራማት ንክምሃሩ ሓደሽቲ ክእለታት ከም ምትህድዳእ፡ ሕርቃን ምቁጽጻር ወይ ስምዒታት ምርግጋእ።

እንድሕር እቶም መንእሰያት መሰላቶም ዝተጣሕሰ ኮይኑ ተሰሚዕዎም፡ ይተባብዑ ኢዮም ብህጹጽ ክቕርቡ **grievance (ጥርዓን)**። ተቐጻጸርቲ ቤት-ማእሰርቲ ንኩሎም ጥርዓናትን መርመራታትን ይፍትሽዎም ከምኡውን ኣብ ውሽጢ 24 ሰዓታት መልሲ ይህቡ። ጥርዓናት ስቱራት ኢዮም። ሰለስተ ቅጥዒ ጥርዓን ዘለወን ሰናዳቕ ኣብቲ ቤት-ንባብ፡ ጂምናዥዮም ከምኡውን ክለኒክ ጥዕና ኣለዎ፡ ኣብኣን ድማ ጥርዓናት ክኣትዉ ይኸእሉ። እቶም ሰራሕተኛታት መዓልታዊ ኣብ ምሽት ይፍትሹ ንሓደሽቲ ጥርዓናት።

ኣብ ውሑስ ቤት-ማእሰርቲ **ክለኒክ ጥዕና** ኣለ ናይ ምሉእ ግዜን ኣብ ዝኾነ ግዜ ክትርከብ እትኸእል ነርስ ዘላቶ፡ ንሳ ድማ ቅርብቲ ኢያ ክትፍትሽን ክትከናኸንን ሕማማትን ጉድኣታትን። እንድሕር ቆልዓኻ ሓሚሙ ወይ ተጎዲኡ፡ እታ ነርስ ከተሰጋግሮ ትኸእል ኢያ ናብ ወሃቢ ሕክምና ወይ ክትውስን ትኸእል ኢያ ናብ ሆስፒታል ክውሰድ ኣለዎ ኢላ። ኣብ ክፍላሃገር ዋሽንግተን፡ መንእሰያት ከፍቅዱ ይኸእሉ ኢዮም [ውሱናት ሕክምናዊ ኣገልግሎታት](#) ብዘይ ናይ ሞግዚቶም ፍቓድ። እንድሕር ቆልዓኻ ዝኾነ

መድሃኒት ይወስድ ከይኑ፡ ካብታ ነርስ ክወስድ ኢዩ ኣብ ቤት-ማእሰርቲ ኣብ ዝህልወሉ፡ ብተወሳኺ፡ ናይ ጥዕና ኣእምሮ ሰራሕተኛታት ኣለዉ ቆልዓኻ እንተደልዩ ክረኽቦም ዝኽእል ወይ እንድሕር እቶም ሰራሕተኛታት ገለ ዘሰክፉ ጠባያት እንተተመልኪቶም (ንኣብነት፡ ስግኣታት ነብሰ-ማህሰይቲ)፡ ናይ ጥዕና ኣእምሮ ሰራሕተኛታት ክድግፉ ይኽእሉ ኢዮም ንናይ ቆልዓኻ ምስግጋር ናብ ጽኑዕ ማእሰርቲ ከምኡውን ከለልዩ ዝኾነ ኣድላይነት ናይ ዝቕጽል ኣገልግሎት ጥዕና ኣእምሮ፡ እንድሕር ቆልዓኻ ቅድሚ ናብ ቤት-ማእሰርቲ ምእታዉ ኣቐዲሙ ኣገልግሎት ጥዕና ኣእምሮ ይረክብ ኔሩ፡ ብኸብረትካ ነቶም ወሃብቲ ሕክምናዊ ወይ ኣእምሮኣዊ ጥዕና ኣፍልጦም ብዛዕብኡ፡ ኣገልግሎት ጥዕና ኣእምሮ ብዋሺንግቶን ዩኒቨርሲቲ Department of Psychiatry and Behavioral Sciences (ክፍሊ ሕክምና ኣእምሮ ከምኡውን ጠባያዊ ስነ-ፍልጠት)ኢዮም ዝቐርቡ፡

ኣብነት ናይ ማእሰርቲ ኣሰራርዓ መደብ፡

ቁርሲ/ምድላው ንቤት-ትምህርቲ	8:00 ቅ.ቀ – 8:30 ቅ.ቀ
ቤት-ትምህርቲ	8:30 ቅ.ቀ – 11:20 ቅ.ቀ
ምሳሕን ጽሬትን	11:50 ቅ.ቀ – 12:35 ድ.ቀ
ቤት-ትምህርቲ	12:45 ድ.ቀ– 2:45 ድ.ቀ
ምልዋጥ ሰራሕተኛታት	2:30 ድ.ቀ- 3:30 ድ.ቀ
ፕሮግራማት/ጂምናዝዮም	3:30 ድ.ቀ – 5:00 ድ.ቀ
ድራር ከምኡውን ጽርዮት	5:00 ድ.ቀ – 5:45 ድ.ቀ
ፕሮግራማት/ጂምናዝዮም	5:45 ድ.ቀ – 8:00 ድ.ቀ
እዋን ድቃስ	8:00 ድ.ቀ - 10:00 ድ.ቀ

ኣብ ቤት-ማእሰርቲ ዝርከቡ መንእሰያት ካብ ሰንይ ክሰብዩ ዓርቢ ይምሃሩ ኣብ **ቤት-ትምህርቲ** ይምሃሩ ትምህርቲ ዝቕረብ [Seattle Public School's Interagency Academy \(ብህዝባዊ ኣካዳሚ መንጎ ወኪል ሲያትል\)](#)፡፡ ይወስዱ ትምህርቲ ናይ ምንባብ፡ ጥበብ ቋንቋ፡ ሕሳብ፡ ስነ-ፍልጠት ከምኡውን ሜላ ኣንባብራ ዝኾይድ ምስ ናቶም ዕድሙ፡ ግስጋሰ ትምህርቲ ኣብቲ ማሕበረሰብ ከምኡውን ኣቐዲሙ ዝነበሮም ዓወት፡፡ ኣድላዪ እንተኾይኑ ፍሉይ ናይ ትምህርቲ መደባት ቅርባት ኢዮም፡፡ ብተወሳኺ፡ ኣብቲ ቤት-ትምህርቲ ናይ ቤት-ማእሰርቲ መንእሰያት ክሰርሑ ይኽእሉ ኢዮም G.E.D. (ማዕረ ናይ ካልኣይ ደረጃ ትምህርቲ ምዝዛም ተቐባልነት ዘለዎ ወረቐት ምስክር) ንምርካብ፡፡ ትምህርቲ ምኽድ ግድን ኢዩ፡፡

[King County Library System \(ስርዓተ ቤት-ንባብ ኪንግ ካውንቲ\)](#) **ቤት-ንባብ** የካይዱ ኣብቲ ጽኑዕ ቤት-ማእሰርቲ፡፡ ኣብቶም ዝተመደብሎም መዓልታት ኩሎም መንእሰያት ነቲ ቤት-ንባብ ክጥቀሙ ይኽእሉ ንናይ መጽናዕቲ ፕሮጀክት ወይ ንክናድዩ ከምኡውን ክንብቡ መጻሕፍቲ ንምዝንጋዕ፡፡

ብተወሳኺ፡ ናይ Chaplaincy Program (ክህነት ፕሮግራም) ኣሎ፡ ንመንእሰያት ናይ ምምዓድ ከምኡውን መንፈሳዊ መምርሒ ዘቐርብ እንድሕር ምስ ካህን ክዘረቡ ድሌት ኣለዎም፡፡ እቶም መንእሰያት ክሳተፉ እንተደልዩም ናይ ክርስትያን ከምኡውን ምስልምና ቅዳሴ ኣለዉ፡፡

ቡዙሓት ከባብያውያን ውድባት ኣለዉ ብተወሳኺ ፖሮግራማት ዝቐርቡ ኣብ ውሽጢ እቲ ቤት-ማእሰርቲ፡፡ ኣብነታት ናይዞም ፕሮግራማት የጠቓልሉ፡ ዮጋ፡ ግጥሚ፡ ጥበባትን ኢዩ ስርሓትን፡ ልብወለድ ምጽሓፍ፡ ምምዓድ፡ ንጥፈታት ፈጠራ፡ ፊልም ዝርኣዮሉ ምሽት፡ ፕሮጀክታት ፊልም ምስራሕ፡ ብድምዲ ጥራይ ዛንታ ምትራሽ፡ ናይ AA ውሉፋት ኣልኮል ዝደጋገፍሉ ኣኼባ፡ ትምህርቲ ርእየታዊ ጥበብ፡ ክለኒካትን ካምፕታትን ኩዕሰ ሰኪዔት፡ ትምህርቲ ኣእምሮኣዊ በሰላ-ዝመሰረቱ ጂምናዝዮም፡ ኩስኮሳ ኣታኽልቲ፡ ናይ ሰላም ክቢ ከምኡውን ካልኣት፡፡

ምመያ ቤት-ማእሰርቲ (206) 263-9595 (24 ሰዓታት ኣብ መዓልቲ / 7 መዓልታት ኣብ ሰሙን)
ደውሉ ናብ ምመያ ቤት-ማእሰርቲ እንድሕርቲ ቆልዓኹም ተኣሲሩ ኣሎ ከምኡውን ክትፈልጡ እንተደሊኹም ናይ ቆልዓኹም ናይ ማእሰርቲ ኩነታቱ ከምኡውን ናይ ዝቕጽል ቆጶራ ዕለትን ሰዓትን።

ሓበሬታ ቤት-ማእሰርቲ (206) 477-9890 (24 ሰዓታት ኣብ መዓልቲ / 7 መዓልታት ኣብ ሰሙን)
ንካልእ ምስ ቤት-ማእሰርቲ ዝተሓሓዘ ሓበሬታ።

ክሊኒክ ጥዕና (206) 477-9928

እንድሕር ቆልዓይ ጥርዓን ዓመጽ ወይ ሸለልትነት ኣቅሪቡኹ።

ዝበዙሉ ዓበይቲ ሰባት ዝሰርሑ ምስ ቆልዑ ከም መምሃራን፣ ኣማኸርቲ፣ ማሕበራዊ ሰራሕተኛታት፣ ኣካዮይቲ ጉዳይ፣ ጠበቓታት...ወዘተ ኢዮም **mandated reporters (ሓላፍነታዊ ወሃብቲ ሓበሬታ)** (በጀካ ተጣብቑቲ)። እዚ ማለት ድማ እንድሕር ቆልዓኻ ነገርዎም ከም ዝተዓመጸ ወይ ካልእ ቆልዓ ይዕመጽ ከምዘሎ፣ እዚ ዓቢ ሰብ ክሕብር ኣለዎ ናብ **Child Protective Services (CPS) (ኣገልግሎታት ምክልኻል ቆልዑ)** ዝካየድ ብክፍለሃገር ዋሽንግተን **Department of Children Youth and Families (DCYF) (ክፍሊ ቆልዑ፡ መንእሰያት ከምኡ'ውን ስድራ-ቤታት)**። መንእሰያት ነዚ ሓበሬታ ንምያዊ ከካፍሉ ልሙድ ኢዩ ኣብ ስርዓተ ሕጊ።

እቲ ሓላፍነታዊ ወሃቢ ሓበሬታ ክነግር ክሕብር ኣለዎ ንCPS፣ ዋላ ካብቲ ቆልዓ ወይ እኹል ሰብ ፍቓድ ኣይሃልዎ። እንተዘይሓቢሮም ክስገጉ ወይ ኣብ ትሕቲ ቀይዲ ክኣትዉ ይኸእሉ ኢዮም። እቲ ሓላፍነታዊ ወሃቢ ሓበሬታ ናቱ ፍርዲ ክወስድ ዮብሉን። እንድሕር ሓይ ቆልዓ ዓመጽ ይወርደኒ ኣሎ ኢሉ፣ እቲ ሓላፍነታዊ ወሃቢ ሓበሬታ ክሕብር ኣለዎ ናብ CPS። CPS ኢዩ ዝውስን ቀጺሉ እንታይ ክግበር ከምዘለዎ።

CPS ናይ ዓመጽ ጥርዓን ምስ በጽሖም፣ ክጅምሩ ኢዮም ጸብጸብ ብምጽሓፍ ንሰራሕተኛታት CPS ኣብ መጻኢ ክውከስዎ ዝኸእሉ። ናይ ሕሉፍ ጥርዓናት ዓመጽ ክፍትሹ ኢዮም። ብድሕሪኡ ድማ ክውስኑ ኢዮም ከጻርዩ ዘለዎምን ዘይብሎምን። መርመራ እንተ ኣካይዶም፣ ነቲ ቆልዓ ቃል-መጠይቕ ይብርሱ ከምኡ'ውን ካልኣት ሓበሬታ ክህልዎም ዝኸእሉ ሰባት። እቲ ቆልዓ ወይ ካልኣት ሰባት ኣብቲ ስድራ-ቤት ደገፍ ዮድልዮም እንተኾይኑ ድማ ይውስኑ። ምስ ፖሊስ ክዘራረቡ ይኸእሉ ኢዮም። ብተወሳኺ፣ ክውስኑ ይኸእሉ ኢዮም እታ ስድራ-ቤትን እቲ ቆልዓን ደገፍ ኣዮድልዮምን ኢዩ ኢሎም።

እንድሕር CPS እታ ስድራ-ቤት ደገፍ ዮድልዮ ኢዩ ኢሉ ወሲኑ፣ ሰራሕተኛታት ናይ ክፍሊ ቆልዑ፣ መንእሰያት ከምኡ'ውን ስድራ-ቤታት ነቲ ድገፍ ክቕርብዎ ኢዮም። ዝበዝሕ ግዜ ቆጶራታት ኣለዎ ምስ ወለዲ/ሞጉዚ፣ መደብ ይገብሩ ብዘዕባ እቶም ወለዲ/ሞጉዚ እንታይ ክገብሩ ከምዘለዎም ነቲ ቆልዓ ድሕነቱ ንምሕላው ከምኡ'ውን ይከታተልዎም ነቶም ወለዲ/ሞጉዚ ከረጋግጹ ይገብርዎ ከምዘለዉ። DCYF ሓገዝ ክገብር ይኸእል ኢዩ ከም ናይ ስድራ-ቤት ተራፒያ ወይ ምትእስሳር ምስ ካልኣት ኣገልግሎታት ናይቲ ማሕበረሰብ ከም መንበሪ፣ ምግቢ ወይ ስራሕ ምድላይ።

ሓይ-ሓይ ግዜ DCYF ስድራ-ቤታት ክፈላላ ኢዩ። ኣብ ዝክኣለሉ፣ ምስ ወለዲ ይሰርሑ ኣብ ምርካብ ውሑስ ቦታ እቲ ቆልዓ ክነብረሉ ዝኸእል ምስ ናይ ቀረባ ስድራ-ቤት። ዝበዝሕ ግዜ ስድራ-ቤታት ንገለ መዓልታት ጥራይ ኢዮን ዝፈላለዩ። እዚ ድማ ነቶም ነኣሽቱ ቆልዑ ንምክልኻል ተባሂሉ ዝግበር ኢዩ፣ ከምኡ'ውን ቅልጡፍ ስጉምቲ በቶም ኣባላት ስድራ-ቤት ከምዝውስድ ንምርግጽ። እንድሕር DCYF እቲ ቆልዓ ክፍለ ኣለዎ ካብ ስድራ-ቤቱ ንዕዕሊ 3 መዓልታት ስራሕ ኢሉ ይሓስብ ኮይኑ፣ ናይ ቤት-ፍርዲ ቆጶራ ክህልዎም ኣለዎ። ኣብ ዝወሓደ ግዜያት ግን ቆልዑ ይፍለዩ ካብ ስድራ-ቤታቶም ንነዊሕ ግዜ። እዚ ድማ ኣብ ከቢድ ጉዳይ ዓመጽን ሸለልትነትን የጋጥም፣ እንድሕር ኣባላት ስድራ-ቤት ንቆልዑኦም ውሑስ ዝኾነ ሃዋሁ ክፈጥሩ ዘይክእሉ እንተኾይኖም። ከምቲ ልሙድ፣ ቆልዑ ንነዊሕ ግዜ ካብ ስድራ-ቤታቶም ዝፍለዩ ድሕሪ ተደጋጋሚ ፈተነታት ድገፍ ምክያድ ነታ ስድራ-ቤት ኢዩ።

ንዝያዳ ሓበሬታ፣ ብኸብረትኩም ብጽሑ ናብ <https://www.atg.wa.gov/child-abuse-neglect>

ንናይ ትሕቲ-ዕድመ ዓመጽ ወይ ሸለልትነት ንምጥራዕ (866) END-HARM.

እቲ መስርሕ ቤት-ፍርድ

ምክርታት ናብ ቤት-ፍርድ ኮተቴታት ኣብ እትበጽሑሉ

እቲ ቤት-ፍርድ ክፍት ኢዩ ንቆጸራታት ካብ 8:30ቅ.ቀ ክሰብ 4:30ድ.ቀ

መሓተትካ ወይ ስድራ-ቤትካ ንክድግፉኽ ከተምጽኦም ትኽእል ኢኻ። ንስኽ ጉዳይካ ኣብቲ ቤት-ፍርድ እናገበርካ እንከለኽ ንክንክን ቆልዑ ተባሂሉ ዝተነድፈ ቦታ ኣሎ። ብኽብረትካ ነቲ ቤት-ፍርድ ብምሕታት ኣረጋግጽ እቲ ኣገልግሎት ነቲ ምስ ድሌትካ ዝኸይድ ሙኪኑ።

መኣዝናት: [ኣብዚ ጠውቕ ንናይ ጉግል ካርታ](#) ወይ [ኣብዚ ጠውቕ ንናይ King County Metro ናይ ኣብ-መስመር መዳቢት ጉዕዞ](#)

ምዕሻግ ተኸከርካሪት: ንበጻሕቲ ብነጻ መዐሽጊ ቦታ ኣሎ ኣብቲ ቦታ። እንድሕር ኣብቲ ጎድና ዓሺግካ፡ ኣረጋግጽ ኣብ ናይ 2-ሰዓት መዐሽጊ ዘባ ዓሺግካ ዘለኽን ዘየለኽን።

ኣብኡ ምስ በጻሕካ ብናይ ሓዲን ዲተክተር ክትሓልፍ ኢኻ። ናብኡ ምስ በጻሕካ እቲ ሰራሕተኛ ጠረጴዛ ሓበሬታ ኣገልግሎት ቤት-ፍርድ ክምዝግበካ ኣለዎ። መታን ነቶም ኣብ ናይ ቆልዓኽ ጉዳይ ዝሰርሑ ዘለዉ ሰራሕተኛታት መዲኽ ክምዘለኽ ክትብረዎም። ቅድሚ እቲ ቆጸራ ቆልዓኽ ዕድል ክረክብ ኢዩ ክላላ ምስ ጠበቓኡ ክምኡውን እንድሕር ይሳተፉ ኣለዉ ምስ **ኣመኻሪ ኣምክሮ ኮተቴታት** ክምኡ ድማ **ጠበቓ**።

ንክትጽብ ተዳሎ: ገለ ሰዓታት ክትጽብ ትኽእል ኢኻ ክሰብ ብቲ ቤት-ፍርድ እትጽዎዎ። ቡን፡ ቁርሲ ክምኡውን ዝተዳለወ ምግብ ዝቕረብሉ እንዳ ሻሂ ኣሎ ኣብቲ ካልኣይ ደርቢ። ብተወሳኺ፡ ገንዘብ ምስ ኣተዎ ቁርስታትን መስታትን እትሸይጡ ማሺን ኣለ ኣብ ቀዳማይ ደርቢ። ኣብ ቀረባውን ቡተሓት ቤት-መግቢ ኣለዉ።

ክዳን: ግድን ጽቡቕ ክዳን ክትክደን ኣድላዪ ኣይኮነን! እንድሕር ክዳውንቲ ደሊኹም፡ ብኽብረትኩም ደውሉልና ናብ (206) 263-8634።

ኣጽዋር: ኣጽዋር ኣይፍቀዱን ኢዮም ኣብ ቤት-ፍርድ፡ እዚ ድማ ሸጉጥ፡ ካራ፡ መሳርሒታት ክምኡውን ካልኣት ክም ኣጽዋር ክትጥቀሙም እትኽእል ነገራት የጠቓልል። ዝኾነ ናብቲ ቤት-ፍርድ ዝኣቱ ሰብ ቦታ ናይ ሓዲን ዲተክተር ክትሓልፍ ይጥለብ። እንድሕር ስግኣት ዝፈጠር ንብረት በቶም ሰብ ጸጥታ ተረኪብካ፡ ምስኡም ክጸንሓልካ ኢዩ ክምኡውን ክትወጽእ እንከለኽ ካብቲ ህንጻ ክትወስዶ ትኽእል ኢኻ።

ቆጸራታት ቤት-ፍርድ

ተቐባል ጋሻ ዋና ደርቢ ቤት-ፍርድ ኮተቴታት (206) 477-2902

court hearing (ቆጸራ ቤት-ፍርድ) ርክብ ምስ ዳኛ ማለት ኢዩ።

መስርሕ ቤት-ፍርድ ኮተቴታት ካብ ውሑዳት ሰሙናት ክሰብ ቡተሕ ኣዋርሕ ክወስድ ይኽእል ኢዩ። ቡተሓት ቆጸራታት ኣለዉ ክምኡውን ኣብ ናይ ሰሙን ፍልልያት ጥራይ ክካየድ ይኽእሉ ኢዮም፡ ኣብቲ ኣመዳድባ ቆጸራን ካልእን ብዝመርኮስ። ክሲ ኣንጻር ቆልዓኽ ክምኡውን ዕለት ቆጸራ ቤት-ፍርድ ዘለዎ ደብዳቤ ክስደደክ ኢዩ። ናትካ ናይ ፖስታ መስደዲ ኣድራሻ ምህላው ንቤት-ፍርድ ክምኡውን ንክፍሊ ተጣባቂ ህዝቢ (DPD) ኣዘዩ ኣገዳሲ ኢዩ ንክረኽቡኻ። እንድሕር ፍሉጥ ኣድራሻ ዘይብልካ፡ ናይ መሓዘኽ ወይ ኣባላት ስድራ-ቤትካ ኣድራሻ ሃቦም።

ንጠበቓ ቆልዓኽ ሕተቶ እንድሕር ቆልዓኽ ናብ ነፍሲ-ወከፍ ቆጽራ ክመጽእ ኣድላዪ እንተኾይኑ ። እንድሕር ህላውነት ቆልዓኽ ኣብኡ ኣገዳሲ እንተዘይኮይኑ፡ ጠበቓ ቆልዓኽ ክነግረካ ኢዩ ኣብታ ትቕጽል ቆጽራ ክመጽኣለ ዘይብሉ። ዝበዝሕ ግዜ፡ ናይ ቆልዓኽ JPC ኣብታ ናይ ቤት-ፍርድ ቆጽራ ዘለትካ መዓልቲ ኢዩ ቆጽራ ክገብር፡ ስለዚ ኣረጋግጽ ምስቲ ናይ ቆልዓኽ ኣመኻሪ ኣምክሮ ብክዕባ ቆጽራ ዘለዎን ዘይብሉን።

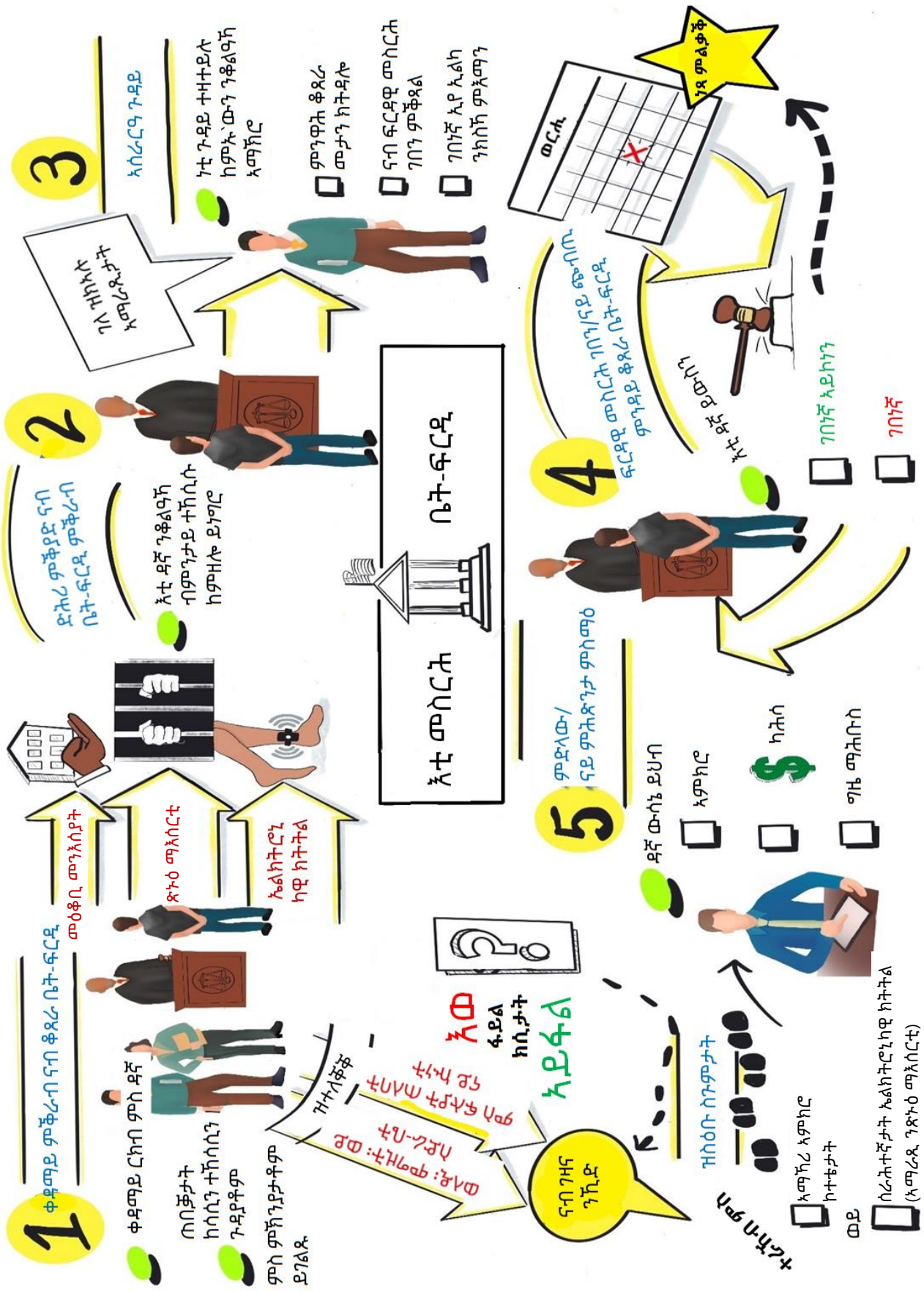

1

ቀዳማዊ ምኞራብ ናብ ቆጶራ ቤት-ፍርድ መዕቆብ መገኘት

ቀዳማዊ ርክብ ምስ ዳኛ ጠበቓታት ክሰሲን ተኸሰሲን ጉዳያቶም ምስ ምኽንያታቶም ይገልጹ

ጽኑዕ መገኘት
ጽኑዕ መገኘት
ኤልክትሮኒካዊ ክትትል

2

ድክር ምቅያድ ናብ ቤት-ፍርድ ምቅራብ

እቲ ዳኛ ንቆልዓኻ ብምንታይ ተኸሲሱ ክምዘሎ ይገባዮ

3

ኣስራርዓ ጉዳይ

ነቲ ጉዳይ ተዘተይሉ ክምኡውን ንቆልዓኻ ኣማኸሮ

- ምንዋሕ ቆጶራ መታን ክትዳሎ
- ናብ ፍርድዎ መስርቲ ገበን ምቕጻል
- ገበኛ ኢዮ ኢልክ ንክሰኽ ምእማን

4

ፍርድዎ መስርቲ ገበጎ/ኖይ ጭብጢ ምንዳይ ቆጶራ ቤት-ፍርድ

ምድላው/ ናይ ምሕጽንታ ምስማዕ

- ዳኛ ውሳኔ ይህብ
- ኣምክሮ
- ካሕስ
- ግዜ መሕቡስ

5

ዳኛ ውሳኔ ይህብ

ዝከበሱ ስጉምታት

ኣማኸሪ ኣምክሮ ክተጭታት

ስራሕተኛታት ኤልክትሮኒካዊ ክትትል (ኣማራጺ ንጽኑዕ መገኘት)

ኩሉ ሰብ ዝተፈላለዩ ተመኩሮ ኢዩ ክህልዎ፡ ሓደ-ሓደ ግዜ ክልተ ወይ ልዕሊኡ ቆጶራታት ክግበሩ ኢዮም ኣብ ሓደ ናብ ቤት-ፍርዲ ምቕራብ፡ ካልኣት ግዜያት ድማ ነፍሲ-ወከፍ ቆጶራ ኣብ ዝተፈላለዩ መዓልታት ክኸውን ኢዩ። ገለ ካብቶም ቆጶራታት የጋጥሙ ኣብ መጋባእያ ቤት-ፍርዲ፡ ገለ ድማ ኣብቲ መጻበዪ ክፍሊ የጋጥሙ። ምክንያቱ ናይ ቤት-ፍርዲ ቆጶራ ቀልጢፍ ክሓልፍ ስለዝኸኸል፡ ሕቶታትካ ጽሑፍካዮም ምጽናሕን መታን ነቲ ጠበቓ ቆልዓኻ ወይ ተቐባሊ ኣማኸሪ ኣምክሮ ዘኪርካ ክትሓቶ ኣብ ዝደሓረ ግዜ ጽቡቕ ሓሳብ ኢዩ።

ቀዳማይ ምቕራብ ናብ ቆጶራ ቤት-ፍርዲ

First appearance hearings (ቀዳማይ ምቕራብ ናብ ቆጶራታት ቤት-ፍርዲ) ኣብታ ቆልዓኻ ዝተቐየደላ መዓልቲ ትቕጽል ናይ ስራሕ መዓልቲ የጋጥም። እቲ **JPC** ወይ **ጠበቓ (DPD)** ክድውለልኩም ኢዩ ንክሕብረኩም መዓስ ክትመጹ ከምዘለኩም ናብቲ ቆጶራ። ብኣካል ክትመጹ ዘይትኸእሉ ምስትኸኑ፡ ብተለፎን ክትጽንበሩ ትኸእሉ ኢኹም።

ኣብ ግዜ እቲ ቆጶራ ምስ ቆልዓኹም ክትዘረቡ ኣይትኸእሉን ኢኹም። እቲ ኣኸባር ሕግን ናይ ቆልዓኹም ጠበቓን ጉዳዮቶም ብምክንያት ኣሰንዮም ክገልጹሉ ኢዮም ነቲ ዳኛ። እቲ ዳኛ ናትካ ዘረባ ክሰምዕ ክደሊ ይኸእል ኢዩ። ብዛዕባ እኛም ክትብሎም እትደሊ ኣገደስቲ ነጥብታት ጽሑፍካ ምጽናሕ ሓጋዚ ኢዩ። ኣሕጽሮ ዘረባኻ መታን እቲ ትብሎ ዝያዳ ሓይሊ ክህልዎ።

ኣብቲ ቆጶራ፡ እቲ ዳኛ ክውስን ኢዩ ቆልዓኻ ኣብ ቤት-ማእሰርቲ ዝጸንሕ ወይ ዝልቀቕ ሙኪኑ። እቲ ዳኛ ነዚ ዝውስን ብመሰረት እቲ ቀሪቡ ዘሉ ክሲ ኣንጻር ቆልዓኻ፡ ስግኣት ውሕስነት ናይቲ ቆልዓኻ ወይ ናይ ካልኣት ከምኡውን ናይ ቆልዓኻ ታሪኽ ኣብ ስርዓተ ሕጊ ኢዩ። እንሆ እቲ ዳኛ ክውስኖ ንቆልዓኻ ከጋጥሞ ኣለዎ ኢሉ ክውስኖ ዝኸእል፡ንቆልዓኻ፡

1. እቲ ዳኛ ናይ ስግኣት ውሕስነት ናይ ቆልዓኻ እንተለዎ ወይ ቆልዓኻ ኣብ ዝቕጽል ቆጶራ ኣይክቐርብን ኢዩ ዝብል ስግኣት ምስዝህልዎ፡ ንቆልዓኻ ኣብ ጽኑዕ ቤት-ማእሰርቲ ክጽንሕዎ ኢዮም
2. ይልቀቕ ንስኻ ንገዛ ንክትወስዶ
3. ይልቀቕ ንኣብል ስድራ-ቤት ብናትካ ፍቓድ
4. ብፍሉያት ቅድመ ኩነት ይልቀቕ (ከም ገበን ዘይምፍጻም ወይ ምስ ውሱናት ሰባት ንክይራኸብ)፡ በጀክ “probable cause (ምክንያታዊ ጥርጣረ)” ኣብ ዘይተረኸበሉ
5. ናብ መዕቆቢ መንእሰያት ይስደድ እንድሕር ስግኣታታት ኣለዉኻ ብዛዕባ ናይ ቆልዓኻ ኣብ ገዛ ምጽናሕ
6. ይልቀቕ ተገጢምሉ ኣቕሓ ናይ ዓንካር ዓንካሪቶ **Electronic Home Monitoring (EHM) (ኤሌክትሮኒካዊ ናይ ገዛ ክትትል)**

ድሕራቲ ቆጶራ ምስ JPC ንክትራኸብ ክትስደድ ኢኻ ወይ እንድሕር ቆልዓኻ ኣብ ኤሌክትሮኒካዊ ናይ ገዛ ክትትል ተመዲቡ ኔሩ፡ ክትራኸብ ኢኻ ምስ ሰራሕተኛታት **EHM (ASD)**። ብዛዕባ ናይ ዝቕጽሉ መድረኻት ክዘረቡኻ ኢዮም። ቀልጢፍካ ድሕራቲ ቆጶራ ምርከብም ይሓይሽ መታን ካልእ ግዜ ናብቲ ቤት-ፍርዲ ክትምለስ፡ እንድሕር ቀልጢፍካ ድሕራቲ ቆጶራ ክትከይድ ሃሊካ፡ ብውሑዱ ናብቲ ኣማኸሪ ኣምክሮ ወይ ሰራሕተኛ EHM ኬድካ ክትረኸቡም ትኸእል ኣድራሽኡም ውሱድ መታን ቆጶራ ክትገብሩ። ክጽበዩኻ ኢዮም ክትምጽእ።

እቲ ኣኸባር ሕጊ ክውስን ኢዩ ኣንጻር ቆልዓኻ ክሲ ዝምስርቱን ዘይምስርቱን። እንድሕር ክሲ ዘይመስሪቶም፡ ንስኻ ከምኡውን ቆልዓኻ ናብ ቤት-ፍርዲ ዳግም ዘኸይድ የብልኩምን። እቲ ቤት-ጽሕፈት ኣኸባር ሕጊ ክሲ እንተመስሪቱ ግና፡ እቲ ዳኛ ክነግረካ ኢዩ ኣብቲ ቀዳማይ ናብ ቤት እትቐርበሉ ድሕሪ ኣብ ቀይዲ ምእታውካ። ኣብታ ቀዳማይቲ ናይ ምቕራብ ቆጶራ ቤት-ፍርዲ፡ ክትሰምዕ ትኸእል ኢኻ እቲ ኣኸባር ሕጊ ነቲ ዳኛ ክዘረባ ብዛዕባ ናይ ክሲ ምምስራት ቆጶራታት ወይ ብዛዕባ “ዝተቐለጠፉ ክሲታት”።

ተወሰኑት ቆጸራታት ቤት-ፍርድ

እንድሕር እቲ ቤት-ጽሕፈት አሽባር ሕገ ክሲ ክምስርት መረጹ፡ ቆልዓኻ ክግበረሉ ኢዩ ተወሰኑት ቆጸራታት። እቶም ቆልዓኻ ክቐርብሎም ዘለዎ ቆጸራታት የጠቓልሉ፡

ክሲ ምንባብ

Arraignment (ክሲ ምንባብ) ማለት እቲ ዳኛ ንቆልዓኻ ብምንታይ ከሲስዎ ከምዘሎ አሽባር ሕገ ዝገልጸሉ ኢዩ። ንነኣሽቱ በይላት፡ ክሲ ምንባብ ይግበር ኣብ ናይቲ ቤት-ፍርድ መጸበቢ ቆልዓኻን ጠበቓኡን ኣብ ዘለዉሉ። ንዝያዳ ከበድቲ ገበናት፡ ክሲ ምንባብ ይግበር ኣብ መጋባእያ ቤት-ፍርድ። ዝበዝሑ ሰባት “ገበነኛ ኣይኮንኩን” ዝብል መልሲ ይህቡ ብዝምልከት ንክሰም። እታ ትቕጽል ናይ “ቀዳማይ ቆጸራ ርክብ ጠበቓን ተሽሳስን ነቲ ጉዳይ ንምዝታይ” ጉዳይ ቆጸራ ክትቁጸር ኢያ።

ቀዳማይ ርክብ ጠበቓን ተሽሳስን ነቲ ጉዳይ ንምዝታይ

እቲ Case Setting Hearing (ቀዳማይ ርክብ ቆጸራ ጠበቓን ተሽሳስን ነቲ ጉዳይ ንምዝታይ) ዝበሃል ርክብ ቆልዓኻ ምስ ጠበቓኡ ኣብቲ መጸበቢ ቤት-ፍርድ ኢዩ። እቲ ጠበቓ ምስ ቆልዓኻ ንበይኑ ጥራይ ኢዩ ዝዘረብ ዝኾውን ኣብዛ ርክብ። እቲ ዕላማ ናይዚ ርክብ ቆልዓኻን እቲ ጠበቓ ንክዝትዩ ብዛዕባ እቲ ጉዳይ ከምኡውን እቲ ጠበቓ ንቆልዓኻ ከማኽሮ ብዛዕባ እቶም ዘለዉዎ ኣማራጺት ከምኡ ድማ ንቆልዓኻ ክትግዝ እንታይ ከምዝመርጽ ኢዩ።

ቆልዓኻ ብሓገዝ ናይ ጠበቓኡ ክውስን ኢዩ ነቲ ገበን ከምዝወግሎ ክኣምን፡ ፍርዳዊ መስርሕ ገበን ክቕጸር ወይ ከናውሖ ነቲ ቆጸራ ንዝያዳ ምድላዎት። ኣብዛ ውሳኔ ብምመርኪስ እቲ ጠበቓ ዕለተ ቆጽራ ክገብር ኢዩ ናይ ሓድሽ ቆጸራ ርክብ ጠበቓን ተሽሳስን ነቲ ጉዳይ ንምዝታይ ወይ ናይ ቆጸራ ምሕጽንታዊ ድርድር።

ዝበዝሕ ግዜ፡ ቆጸራታት ርክብ ጠበቓን ተሽሳስን “ይቕጽሉ” ኢዮም፡ እዚ ድማ ብዝኾነ በዓል ጉዳይ ክትተት ይክኣል። ኣብ ዝበዝሑ ግዜያት፡ እቲ ጠበቓ ክሱስ ኣብ ክንዲ እቲ ክሱስ ብሙኽን ይውስን ይሓትትን ከምኡ ድማ እንተተፈቐዱ ድማ እቲ ዳኛ ትእዛዝ የመሓላልፍ። እንድሕር ኣሎ “continuance (ቅጸላ)” ንስኻን ቆልዓኻን ኣብኡ ክትህልዉ ኣየድልየኩምን ኢዩ።

ብቕዕነት

“Competency (ብቕዕነት)” ማለት እቲ ቆልዓ ነቲ መስርሕ ቤት-ፍርድ ይርድኦ ማለት ኢዩ ከምኡውን ንጠበቓኡ ክከላኸለሉ ከሎ ክትግዝ ይኸእል ማለት ኢዩ። ናይ ብቕዕነት ቆጸራ ይግበር እቲ ዳኛ ምስ ወሰነ ቆልዓኻ “ብቕዕ” ዲዩ ንክሽሰስ። ሓይ ቆልዓ ክሽሰስ ኣይክእል ኢዩ እንድሕር ብቕዕ ዘይኮይኑ። እንድሕር ቆልዓኻ ብቕዕ ዘይኮነ፡ ክስደድ ይኸእል ኢዩ ናብ ናይ ሆስፒታል ሕክምና ስነ-አእምሮ ብቕዕ ንክኸውን። በተወሰኑ፡ እቲ ዳኛ ነቲ ጉዳይ ክዓጽዎ ይኸእል ኢዩ። እዚ ማለት ድማ ፍርዳዊ መስርሕ ገበን ከምኡውን ክሲ ኣይክህሉን ኢዩ ኣንጻር ቆልዓኻ።

Omnibus (ቆጸራ ቤት-ፍርድ ጭብጢ ንምንዳይ)

እዚ ቆጸራ ነቲ ናይ “ጭብጢ ምንዳይ” ፍርዳዊ መስርሕ ገበን ንምድላው ኢዩ ዝካየድ። መብዛኦትኡ ግዜ ቅድሚኡ ሓይ ሰሙን ካብታ ፍርዳዊ መስርሕ ገበን ኢዩ ዝካየድ። ኣብዚ ቆጸራ፡ እቲ አሽባር ሕግን ጠበቓ ክሱስን ናብ ፍርዳዊ መስርሕ ገበን ክቕጽሉ ድሉዎት እንተኾይኖም ነቲ ዳኛ ይሕብርዎ። እቲ ዳኛ ከናውሖ ይኸእል ኢዩ ንፍርዳዊ መስርሕ ገበን እንድሕር እቲ አሽባር ሕገ ከምኡውን ጠበቓ ዝያዳ ግዜ የድልዮም እንተኾይኑ ንክዳለዉ። እቲ አሽባር ሕገ ከምኡውን እቲ ጠበቓ ድሉዎት ምስክኸኑ ንፍርዳዊ መስርሕ ገበን፡ ነቲ ዳኛ ነቲ ፍርዳዊ መስርሕ ገበን ንክካይዱ ዘድልዮም ሓበሬታ ክህብዎ ኢዮም። እቲ ዳኛ ነቶም ዓበይቲ ክርክራት ክፈትሑ ይኸእል ኢዩ ቅድሚኡ እቲ ፍርዳዊ መስርሕ ገበን ምጅማ።

ፍርዳዊ መስርሕ ገበን/ናይ ጭብጢ ምንዳይ ቆጸራ ቤት-ፍርድ

እቲ “Fact-Finding Hearing (ናይ ጭብጢ ምንዳይ ቆጸራ ቤት-ፍርድ)” ወይ Trial (ፍርዳዊ መስርሕ ገበን) እቲ ዳኛ ንቆልዓኻ ገበነኛ ዲዩ ወይ ዘይገበነኛ ዝውስነሉ ቆጸራ ኢዩ። ነባሮ ናይ ቤት-ፍርድ የለውን ኣብ ቤት-ፍርድ ከተቴታት፡ እቲ ውሳኔ ብዳኛ ኢዩ ዝወሃብ። እቲ ዳኛ ንቆልዓኻ ገበነኛ ኢዩ ኢሉ ውሳኔ ንክህብ፡ እቲ አሽባር ሕገ እኹል መርትዖ ክቕርብ ኣለዎ ዘርኢ “beyond a reasonable doubt (ልዕሊ ምኽንያታዊ ጥርጣረ)” ቆልዓኻ በቲ ገበን ገበነኛ ሙኽኑ። እንድሕር ቆልዓኻ ገበነኛ ኮይኑ ተረኺቡ፡ እታ ትቕጽል ቆጸራ ናይ “ቆጸራ ፈጽሚ” ኢያ።

ቆጸራ ፈጽሞ/ምሕጽንታዊ ድርድር

እዚአም ክልተ ቆጸራታት ዝበዘሉ ግዜ ብሓንሳብ ኢዮም ዝሕወሱ። ኣብቲ ግዜ “Plea Hearing (ምሕጽንታዊ ድርድር)”፡ እቲ መንእሰይ ከምኡውን እቲ ጠበቓን እቲ ኣኸባር ሕጊ ዝተላዘቡሎምን ዝተሰማምዕሎምን ክሲታት ኢዮም ዝቕርብሎም። እቲ መንእሰይ ድማ ብወግዒ ነቶም ክሲታት ይኣምነሎም።

“Disposition (ፈጽሞ)” ኣብ ስርዓተ ሕጊ ከተቴታት ልክዕ ከም “Sentencing (ውሳኔ መቕደዕቲ)” ኣብ ስርዓት እኹላት ኢዩ። ኣብ ግዜ disposition hearing (ቆጸራ ፈጽሞ)፡ እቲ ኣኸባር ሕጊ፡ ጠበቓ፡ ከምኡውን JPC ነፍሲ-ወከፎም ነናቶም ምሕጽንታ ክቕርቡ ኢዮም። እቲ መንእሰይ ከምኡውን እቲ ሞጉዚ(ታት) ድማ ናቶም ቃል ክህቡ ኢዮም። ኣብ መወዳእታ፡ እቲ ዳኛ ፍርዲ ክህብ ኢዩ ፈጽሞ (መቕደዕቲ)። እቲ ናይ ፈጽሞ ትእዛዝ የጠቓልል ቆልዓኻ እንታይ ብዓወት ክዛዝም ከምዘለዎ ኣብቲ መስርሕ ሕጊ ከተቴታት። እቲ ዳኛ ኣብ ግምት የእቱ ንቆልዓኻ ሓላፍነት ክምህሮ ዝኸእል፡ ነቲ ማሕበረሰብ ውሕስነቱ ዝዕቅብ ከምኡውን ንቆልዓኻ ጠባይ ንክመሓየሽ ዝሕግዝ። ኣብነታት የጠቓልል ከም ኣምክሮ፡ ምምኽር፡ ኣገልግሎት ማሕበረሰብ፡ ካሕሳ (ገንዘብ ምኽፋል) ከምኡውን ማሕበረሰብ፡ ቆልዓኻ ነቶም ሕግታት ናይ ትእዛዝ ፈጽሞ እንተ ዘይተኸተልዎም፡ ካልኣይ ግዜ ናብቲ ዳኛ ክቕርብ ይኸእል ኢዩ ከምኡውን ዝያዳ ሰዕቤናት ዘለዎ ትእዛዝ ክውሃብ ይኸእል። ድሕሪ ቆጸራ ፈጽሞ እቶም ሰራሕተኛታት ቤት-ፍርዲ ንቆልዓኻ ቅዳሕ ናይቲ ትእዛዝ ፈጽሞ ክህብዎ ኢዮም።

ካሕሳ

እንድሕር እቲ ዳኛ ትእዛዝ ሂቡ ቆልዓኻ restitution (ካሕሳ) (ገንዘብ ምኽፋል ብሰንኪ ዘጋጠመ ገበን) ንክኸፍል፡ እቲ ዳኛ ናይ ካሕሳ ቆጸራ ክገብር ይኸእል ኢዩ። እዚ ቆልዓኻ ክንደይ መጠን ገንዘብ ክኸሕስ ከምዘለዎ ብዳኛ ክእዛዝ እንከሎ ኢዩ። እቲ ቤት-ፍርዲ ንቆልዓኻ ነቲ ክኸሕሶ ዘለዎ ገንዘብ ንምጥራይ ዝሕግዙ ናይ ስራሕ ፕሮግራማት ኣለዉዎ።

ምትዕርራይ

እንድሕር ቆልዓኻ ነቶም ሕግታት ኣምክሮ ጥሒስዎም፡ ናቱ JPC ቆጸራ ናይ Modification hearing (ቆጸራ ምትዕርራይ) ክገብር ኢዩ ምስቲ ዳኛ። እቲ JPC እቲ ዳኛ እንታይ ክቕይር ከምዘለዎ ኣብቲ ናይ ቆልዓኻ ትእዛዝ ፈጽሞ ምሕጽንታ የቕርብ።

ዳግሙ-ገምጋም ማእሰርቲ

ኣብ ግዜ Detention Review (ዳግሙ-ገምጋም ማእሰርቲ)፡ እቲ ዳኛ ናይቲ መንእሰይ ናይ ማእሰርቲ ኩነታት ኣብ ግምት የእቱ። እቲ መንእሰይ/ጠበቓ፡ ኣኸባር ሕጊ ወይ JPC ናይቲ መንእሰይ ኩነታት ማእሰርቲ ንክቕየር ጠለብ ክቕርቡ ይኸእሉ ኢዮም። እቲ ዳኛ ናብ EHM ወይ ናብ ጽኑዕ ቤት-ማእሰርቲ ክሰጋግሮ ይኸእል ኢዩ። ብኣንጻሩ ድማ እቲ ዳኛ ነቲ መንእሰይ ካብ ጽኑዕ ቤት-ማእሰርቲ ናብ EHM ወይ ከም ዝልቀቕ እውን ክገብር ይኸእል ኢዩ።

ዘይልሙዳት ቆጶራ ቤት-ፍርዲ

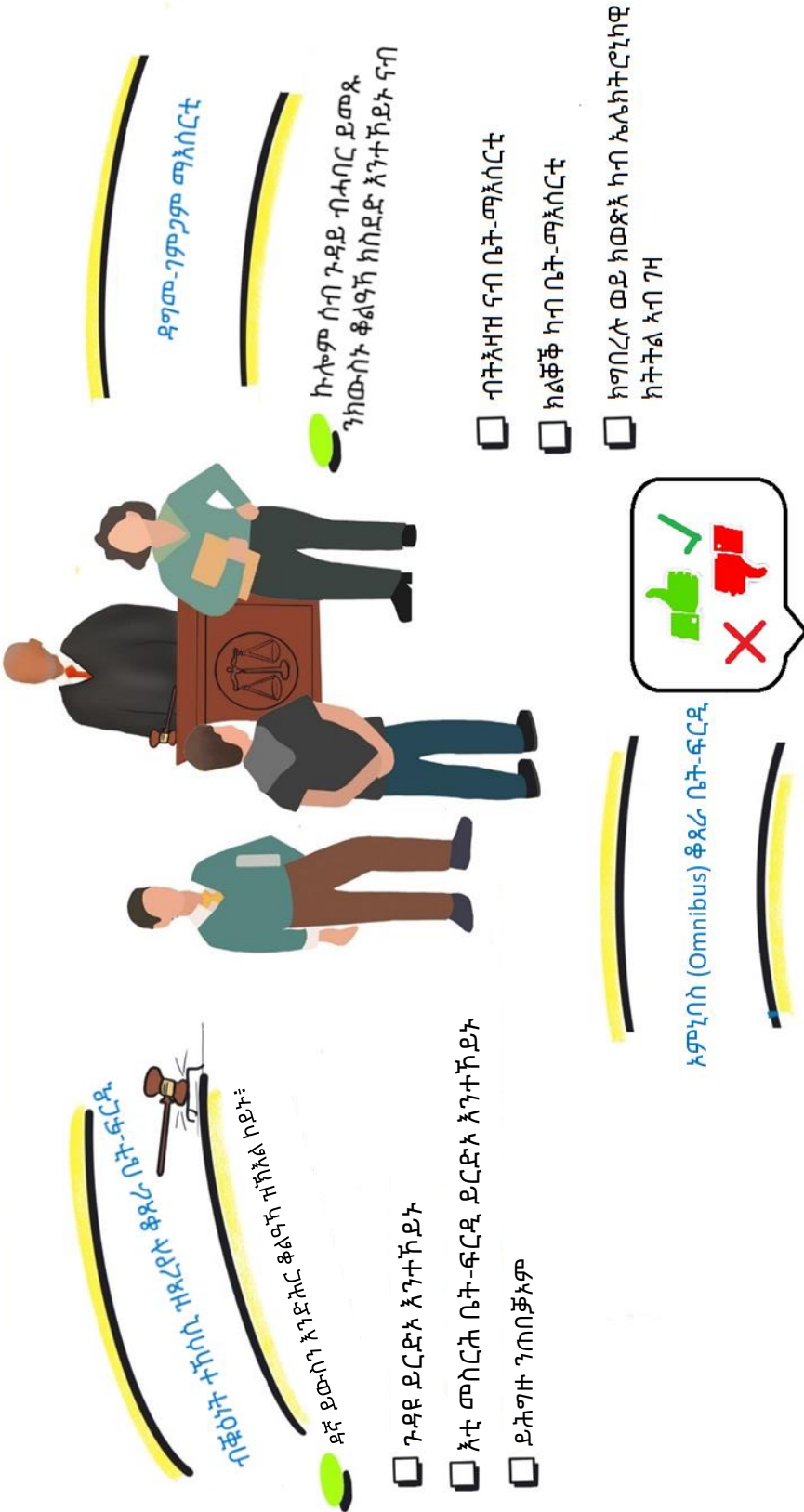

ገዳማት ተኸታታይ ስርዓት ለማካተት ስርዓት ለማካተት

- ጉዳይ ይርድኡ እንተኾይኑ
- እቲ መስርሕ ቤት-ፍርዲ ይርድኡ እንተኾይኑ
- ይሕግዙ ንጠባቢኦም

ዳግሙ-ገምጋም መላእሰርቲ

ኩሎም ሰብ ጉዳይ ብሓብር ይመጹ ንክውሰኑ ቆልዓኻ ክስደድ እንተኾይኑ ናብ

- ብትእዛዝ ናብ ቤት-መላእሰርቲ
- ክልቐኹ ካብ ቤት-መላእሰርቲ
- ክግበረሉ ወይ ክወጽእ ካብ ኤሌክትሮኒክዊ ክትትል እብ ገዛ

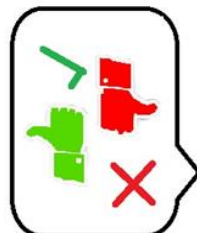

ኣምኒባስ (Omnibus) ቆጶራ ቤት-ፍርዲ

ይጠቀም ንምድላው ነቱ ናይ ጭብጢ ምርካብ ቆጶራ ቤት-ፍርዲ

እቲ ኣእኸቦር ሕግን ጠባቢታን ናብ ቤት-መላእሰርቲ ክኸዱ ቅርብት እንድሕር ኪይኖም ይነግርዎ ነቲ ዳኛ

Diversions (ግልሰታት)

እንድሕር ፖሊስ ወሽሶ አቅረዎም ናብ **PAO**: እቲ PAO ድማ ይውስን እንተ በቲ ልሙድ ሕጋዊ መገዳ ናይ ቤት-ፍርዲ ክቕጽል ወይ ከኣ ንቅልዓኻ ናብ ኣማራጺ ፕሮግራም ክሰዱ። እዞም ኣማራጺ ፕሮግራማት ንመንእሰያት ንዝገብርዎ ነገራት ሓላፍነት ከምዝወስዱ ይገብሩ። ምስኡ ድማ ኣብቲ ሱር ጠንቂ ናይ ጠባዮም ኣተኩሮ ይገብሩን ኣብቲ ማሕበረሰብ ድማ ይዕቅብዎም። እዞም ፕሮግራማት ንመንእሰያትን ስድራ-ቤታትን ንምድጋፍ ይሻረኹ ምስ ውድባት ማሕበረሰብ ከምኡውን ውልቀሰባት።

ዝበዘሎ ግዜ እዞም ፕሮግራማት ነቶም ብነኣሽቱ ገበናት ወይ በይላት ዝተኸሰሱ መንእሰያት ኢዮም። እንተኸኢ ግን ኪንግ ካውንቲ ኣብ ዝያዳ ምስፍሕታ ፕሮግራማት ንብገበን ዝተኸሰሱ መንእሰያት ይሰርሕ ኣሎ። ኣብነታት ናይዞም ፕሮግራማት ኣብ ታሕቲ ይርከቡ።

Family Intervention and Restorative Services (FIRS) (ጣልቃ ስድራ-ቤት ከምኡውን ማእከል ኣገልግሎታት ዳግመ ህንጻት) – እዚ ፕሮግራም ነቶም ብዘቤታዊ ጎነጽ ዝተተንከፉ ስድራ-ቤታት ዝምልከት ኮይኑ ናይ ፍወሳዊ ርክባት ከምኡውን ናይ ምኽሪ ርክባት የሰላስል። ማእከል ራህዋ ነቶም ኩነታት ውሕስነቶም ዘይርጉጽ ዘሎ ዝኾኑ ስድራ-ቤታት ዘእንግድ ኢዩ። ንዝያዳ ርክ 7ጽ 11።

Juvenile Probation Counselor Diversion (ግልሰት ኣማኸሪ ኣምክሮ ኮተቴታት) – ሓይ-ሓይ ግዜ፡ እቲ መንእሰይ ንግልሰት ብቐዕ ኣብ ዝኾነሉ እቲ PAO ከምኡውን JPC ክቕርብሉ ኢዮም ዕድል ናይ ዝኾነ ክሲ ምውጋድ፡ እዚ ግን ስምምዕ ናይ ምስታፍ ኣብ ዝተወልቀዎ ፕሮግራም ወይ ናይ ጣልቃ ጥዕና ጠባይ መደብ ተሳቲፉ እንድሕር ብዓወት ዘዚምዎ ኢዩ።

Community Accountability Boards (CABs) (በርድታት ተሓታትነት ማሕበረሰብ) – ገበናት ይሰጋገሩ ናብ CABs፡ ንሶም ጉጅለ ወለንታውያን ሰባት ካብ ማሕበረሰብ ኮይኖም ምስቲ መንእሰይ ከኣ ይራኽቡ። ምስ ስድራ-ቤቱ ድማ መደብ ይሰርዑ ከምኡውን ምስቶም ወሃብቲ ማሕበረሰብ እቲ መንእሰይ ዘማልኦም። **Choose 180** – ናይ ማሕበረሰብ ውድብ ኮይኑ ናይ ድማ ቅድመ-ክሲ ግልሰት፡ ናይ ፍርቂ መዓልቲ መጽናዕቲ ነቶም እትመርጹም ምርጫታት ንክትርድኦምን ተባሂሉ ዝተነድፈ መሰርሒ ከምኡውን ንመንእሰያት ካብ ስርዓተ ሕገ ኮተቴታት ንክርሕቑም ተባሂሉ ዝተ ናይቶም ተሳተፍቲ ሕጋዊ ወከሳም ይሰረዝ፡ ድሕሪ እቲ መጽናዕቲ ብዓወት ምዝዛም።

ደገፍቲ ፕሮግራማት ቤት-ፍርዲ ከምኡውን ሽርክነታት

ኣገልግሎታት ቤት-ፍርዲ ኮተቴታት ኪንግ ካውንቲ ምስ ቡዙሓት ውድባት ማሕበረሰብ ከምኡውን ኣባላት ማሕበረሰብ ብሽርክነት ይሰርሕ ንክራኽብ መንእሰያትን ስድራ-ቤታትን ምስ መርበብ ድገፍቲ ፕሮግራማት፡ ጣልቃታት ከምኡውን መዓድቲ። እቲ መሰረት ናይዚ ስራሕ ኣብ መትከላት ዳግመ ህንጻት ሱር ዝሓዘ ኮይኑ፡ እዚ ድማ የቶኩር ኣብ ኣድላይነት ምጽጋን ጉድኣት ከምኡውን ዳግመ-ምህናጽ ዝምድናታት ኣብቲ ማሕበረሰብ። እዚ ድማ ከም ክብርታት ይጠቅም ንምምራሕ ልምድታት ብኸመይ ከም እንምልስ ንናይ መንእሰያት ጠባይ። ሽርክነታት ማሕበረሰብ ከምኡውን ፕሮግራማት ኣገደስቲ ኢዮም ኣብ ምሕጋዝ ኣብ ቤት-ፍርዲ ዝሰተፉ ዘለዉ መንእሰያት ምስቲ ማሕበረሰብ ክሰተፉን ርክበም ክቕጽሉን። እንድሕር ድሌት ኣለኩም ኣብ ምሽራኽ ምስ ቤት-ፍርዲ ኮተቴታት፡ ብኸብረትኩም ተወከሱ ንሮበርት ጋንት(Robert Gant)፡ ኣካዳዲ ሽርክነታት ማሕበረሰብ (206) 477-0041 rgant@kingcounty.gov

እቲ ቦታ Youth Support Resources (ደገፍ ጸጋታት መንእሰያት) የቕርብ ሓበሬታ ብዛዕባ ጸጋታት መንእሰያትን ስድራ-ቤትን ኣብ ኪንግ ካውንቲ። ጸጋታት ይጻገሩ ይኹኑ ኢዮም ብዓይነት ናይቲ ኣገልግሎት፡ ዕድመ ከምኡውን ዝተደለዩ ርክቀት ጉዕዞ። ክትውከስ ንመርበብ ሓበሬታ ደገፍ ጸጋታት መንእሰያት ጠውቕ [ኣብዚ](#)። እንድሕር ክትውስኽ ደሊኻ ወይ ሓድሽ ሓበሬታ ደሊኻ ናብዚ ማዕከን ዳታ፡ ብኸብረትኩ ኢመይል ስደዱ ናብ SCRResourceCenter@kingcounty.gov።

ምላሽ ጥዕና ጠባይ (BHR):

Behavioral Health Response (BHR) (ምላሽ ጥዕና ጠባይ): ዕላማ ሽርክነት ናይ ላዕላዎይ ቤት-ፍርዲ ቀያሪ BHR ንናይ ጠባይ ጥዕና ጸገማት ዘለዎም (ከም ታሪሽ ኣእምሮአዊ በሰላ ከምኡ'ውን ናይ ኣእምሮን ናይ ኣልኮል ወይ ዕጹፍ-ፍርስ ጸገማት ዘልዎም) ብከቢድ ገበን ተሽሲሶም ንዘለዉ ወይ ድማ ማእከላይ መለክዒ ግልሰት ኣብ JR ንዝጽበዮም መንእሰያት ንምሕጋዝ ኢዩ። በዚ መገዲ ድማ: መንእሰያት ክድገፉ ኢዮም ብኣማኸሪ ኣምክሮ ኮተቴታት (JPC) ከምኡ'ውን ሓይ ዳህሳሲ ካብ ውድብ ማሕበረሰብ። እቶም ዝሰተፉ መንእሰያት: ናቶም ክሲ(ታት) ክጓደለሎም ኢዮም ናብ ንእሽተይ በይል ምስኡ ድማ ኣማራጺ ናይ ዝተናውሐ ግልሰት ወይ ምስራዝ ብዓወት ምስ ዝዘዝምዎ ክህልዎም ኢዩ። ምክንያቱ እዚ መገዲ ንክልቲኡ ኢዩ ዝቕርብ: ንናይ ማሕበረሰብ ግልሰት ከምኡ'ውን ዝተጓደለ ክሲ: እቲ ኣኸባር ሕጊ ድማ ክሰተፍ ኢዩ ኣብ ምልላይ እቶም ነዚ ፕሮግራም ብቑዓት ዝኾኑ መንእሰያት።

Aggression Replacement Training (ART) (ስልጠና ምትካእ ጎነጽ) (206) 477-9573

ናይ ብቤት-ፍርዲ ወኽሳ ዝተገብረሎም መንእሰያት ፕሮግራም ዘበፍሕ ንናይ ተሳተፍቲ ሓይሕዳዊ ርክብ: ምቁጽጻር ስምዒት ከምኡ'ውን ክእለታት ጠባይ። ሰለስተ ክፋላት ኣለዉም ነዚ ካሪክሊም ዘተኩሩ ኣብ ምድላብ ክእለታት: ምቁጽጻር ሕርቃን ከምኡ'ውን ሞራላዊ ኣስተመኸንዮ። ናይ 1 ሰዓት ትምህርቲ ድማ ይውሃብ ሰለስተ ግዜ ኣብ ሰሙን ን10 ኣዋርሕ: ብጠቕላላ ድማ ይኸውን 30 ሰዓታት።

መንእሰያት ኣብ ስግኣት (ARY): ኣገልግሎታት ሓገዝ ዘድልዮ ቆልዓ (CHINS) ከምኡ'ውን ፕሮግራማት ብኩራት

እዞም ፕሮግራማት ብቤት-ፍርዲ ስድራ-ቤት ኢዮም ዝካየዱ: እዚ ድማ ኣብ ላዕላዎይ ቤት-ፍርዲ ዝርከብ ክፍሊ ኮይኑ ዝተፈልየ ኢዩ ድማ ካብ ኣምክሮ። ፕሮግራማት ARY/CHINS ይሕግዙ ንወላዲ ብዘዕባ ናይ ቆልዓኦም ጠባይን ውሕስነትን ተሻቂሎም ዝርከቡ ከምኡ'ውን ሓገዝ ዘድልዩ ካብቲ ቤት-ፍርዲ ንቆልዓኦም ውሕስ ንምግባር። ፕሮግራም ብኩራት በቲ ናይቲ ዘባ ቤት-ትምህርቲ (ከምቲ ብሕጊ ዝጥሉብ) ዝተጀመረ ኢዩ ከምኡ'ውን ምስ ስድራ-ቤታት ኣብ ሓቢርካ ምስራሕ ንመንእሰያት ናብ ዕዉት ዝኾነን ምስቲ ናቶም ትምህርታዊ ሸቶኦም ዝኸይዱን መደብ መኣዲ ትምህርቲ ንምምላስ ዝዓለመ ኢዩ።

At Risk Youth Petition (ARY) (ጥርዓን መንእሰያት ኣብ ስግኣት):

ሓይ ወላዲ/ሞጉዚ ጥርዓን ናይ ARY ክቕርብ ይኸእል ንክረክብ ሓገዝን ደገፍን ካብ ቤት-ፍርዲ ኣብ ምርካብ ክንክን: ኣለይነት ከምኡ'ውን ቁጽጽር ናይቲ ቆልዓ: ከምኡ ድማ ሓገዝ ንክረክብ ኣብ ምፍታሕ ናይ ስድራ-ቤት ግጭት። እቲ ቤት-ፍርዲ ነቲ መንእሰይ ነቶም ሕግታት ክኸተሎምን ክምዝገብ ኣብ ኣገልግሎታትን ክእዝዝ ይኸእል ኢዩ። ኣካየድቲ ጉዳያት ንስድራ-ቤታት ይድግፉ ከምኡ'ውን ወከሳ ይገብርሎም ናብ ዕርቂ ከጠናኸሩ ዝኸእሉ ፕሮግራማት። ነቲ መስርሕ ንምጅማር ወላዲ/ሞጉዚ ግድን ክረክብ ኣለዎ Family Assessment (ገምጋም ስድራ-ቤት) ካብ ክፍሊ ቆልዑ መንእሰያት ከምኡ'ውን ስድራ-ቤታት ኣብ (800) 609-8764።

ብኸብረትኩም ንናይ ጉዳይ ኣካያዲ ተወከሱ ንዝያዳ ሓበሬታ ወይ ብጽሑ ናብ <https://www.kingcounty.gov/courts/superior-court/becca/ary.aspx>:

ቤት-ፍርዲ ኪንግ ካውንቲ ኣብ ሲያትል - ኣካያዲ ጉዳይ (206) 477-4946
የገልግል ንበሌሹ: ኢክዘዋ: ሌክ ዋሺንግተን: መርሰር ኣይላንድ: ፍርዝሸር: ሪቨርቪው: ሲያትል: ሸርላይን: ስካይኮሚሽን: ስኖክዋልሜ ከምኡ'ውን ቤት-ትምህርታት ዘባታት ቫሾን

ማላንግ ዞባዊ ማእከል ፍትሒ ኣብ ኬንት - ኣካያዲ ግዳይ (206) 477-2759
የገልግል ንአውብርን: ኢኑምክላው: ፈደራል ወይ: ሃይላንድን: ኬንት: ረንቶን :ታሆማ ከምኡ'ውን ቤት-ትምህርታት ዘባታት ቴክሳ

Child in Need of Services (CHINS) (አገልግሎታት ሓገዝ ዘድልዮ ቆልዓ):

ናይ CHINS ጥርዓን ብወላዲ/ሞጉዚ ወይ መንእሰይ ወይ **DCYF** ክግበር ይክእል ኢዩ። እንድሕር እቲ ቆልዓ ኣብ ገዛ እንዳነበረ ከሎ ክፍታሕ ዘይክእል ዓቢ ግጭት ኣሎ። እቲ ቤት-ፍርዲ ከፍቅድ ይኸእል ኢዩ ክሰብ 6 ኣዋርሕ ዝበጽሕ ግዚያዊ ካብ ገዛ ወጻኢ ምቕማጥ እቶም ስድራ-ቤት ንዳግሙ-ምሕባር ኣብ ዝጽዕርሉ።

ነዚ መስርሕ ንምጅማር፡ እቲ ወላዲ/ሞጉዚ ወይ መንእሰይ ግንድ ክረክብ ኣለዎ ገምጋም ስድራ-ቤት ካብ ክፍሊ ቆልዑ፡ መንእሰያት ከምኡ ውን ስድራ-ቤታት ኣብ (800) 609-8764።

ንዝያዳ ሓበሬታ፡ ብኸብረትኩም ንኣካያዲ ጉዳይ ተወከሱ ወይ ብጽሑ ናብ <https://www.kingcounty.gov/courts/superior-court/becca/chins.aspx> :

ቤት-ፍርዲ ኪንግ ካውንቲ ኣብ ሲያትል - ኣካያዲ ጉዳይ (206) 477-4946
የገልግል ንበሌቮ፡ ኢዛክዋ፡ ሌክ ዋሺንግተን፡ መርሰር ኣይላንድ፡ ኖርዝሾር፡ ሪቮርቪው፡ ሲያትል፡ ሾርላይን፡ ስካይኮሚሽን፡ ስኖክዋልሜ ከምኡ ውን ቤት-ትምህርታት ዘባታት ሻሾን

ማላንግ ዞባዊ ማእከል ፍትሒ ኣብ ኬንት - ኣካያዲ ግዳይ (206) 477-2759
የገልግል ንአውብርን፡ ኢኑምክላው፡ ፈደራል ወይ፡ ሃይላንድን፡ ኬንት፡ ረንቶን ፡ታሆማ ከምኡ ውን ቤት-ትምህርታት ዘባታት ቴክዊላ

Truancy & Education Reengagement (ብኩራት ከምኡ ውን ዳግሙ-ምጽማድ ኣብ ትምህርቲ)

ኣብ ክፍለሃገር ዋሽንግተን፡ ዘባታት ቤት-ትምህርቲ ብሕገ ደግሞ ንከመልክታ ናይ “Truancy Petition (ጥርዓን ብኩራት)” ኣብ ቤት-ፍርዲ ካብታ ሻብዐይቲ ብዘይ ምክንያት ብኩራት ዝተኸየደላ ወርሒ ወይ ካብታ ዓስረይቲ ብዘይ ምክንያት ብኩራት ዝተኸየደላ ኣብታ ዓመት (RCW 28A.225.030)። ጥርዓን ብኩራት ሲቪላዊ ጥርዓን ከይኑ ዕለምኡ ድማ ንተመሃሮ ዳግሙ-ምጽማድ ናብ ትምህርቶም ኢዩ። እቲ ሕገ ብተወሰኹ ይጠልብ እቲ ዞባ ቤት-ትምህርቲ ጣልቃ ክኣቱ ንክፍትን መታን ክሕግዝ ኣብ ምውጋድ ወይ ምጉዳል ዘይምክንያታውያን ብኩራት።

ኣብ ኪንግ ካውንቲ፡ ዕለማ መስርሕ ብኩራት ከምኡ ውን ዳግሙ-ምጽማድ ኣብ ትምህርቲ ምስ ዘባታት ቤት-ትምህርቲ ምስራሕ ከምኡ ውን ስድራ-ቤታት ከወግድዎም ነቶም ልሙዳት ዕንቅፋታት ካብ ኣብ ቤት-ትምህርቲ ምስታፍ ዝዕንቅጹ ከይኑ፡ ምስኡ ድማ ምርግጋጽ እቲ መንእሰይ ዘድልዮ ነገር ከምዘለዎ ኣብ ትምህርቲ ዕዉት ንክኸውን። እቲ ቤት-ፍርዲ ክውስን ኢዩ እቲ መንእሰይ ምምጻእ የድልዮ እንተኾይኑ ናብቲ ቤት-ፍርዲ ከም ውጽኢት ናይቲ ጥርዓን ብኩራት። ቅድሚ ቆጶራ ቤት-ፍርዲ ምግባር፡ እቲ መንእሰይን ስድራ-ቤትን ይዕደሙ ናብ ቡዙሓት ደገፋት ማሕበረሰብ ዝጥቀሙ እቲ ኩለንታዊ፡ ዝለዓለ ሕገ ከምኡ ውን ዳግሙ ህንጻዊ ኣተሓሕዞ ኣብ ዳግሙ-ምጽማድ። እታ ጋንታ ዳግሙ-ምጽማድ ኣብ ትምህርቲ ትጽዕር ኣወንታውያን ውጽኢታት ክትረክብ ንነኣሽቱ ሰባት ካብ ወግዓውያን መስርሓት ብኩራት ቤት-ፍርዲ ብምድሓን ብመገዳ ዝዘይዱ ሽርክነታት ማሕበረሰብ፡ መጽናዕታት ዳግሙ-ምጽማድ ትምህርቲ፡ ናይ ቅድመ መስርሕ ገበናዊ ፍርዲ ኣኼባታት፡ ዓላማይ ብምምዘዝ፡ ተጣብቕቲ መንእሰያት፡ ውከሳታት ማሕበረሰብ ከምኡ ውን ካልኣት ኣማራጺታት ፕሮግራማት ትምህርቲ። ብተወሰኹ፡ ናይ ብኩራት ጉዳያት ብበርድ ማሕበረሰብ ብኩራት ክትሓዝ ይኸእል ኢዩ ኣብ ናይ ዞባ ደረጃ።

ኣወሃሃዲ ቤት-ፍርዲ ኪንግ ካውንቲ ቤካ፡ (206) 477-2746

ፕሮግራም ብኩራት ላዕላዎይ ቤት-ፍርዲ ኪንግ ካውንቲ፡ (206) 477-2746

ዝያዳ ንክትፈልጥ ንናይ ቤት-ትምህርትኻ ዞባ ክትውከስ ትኸእል ኢኻ ከምኡ ውን መርከቢ ሓበሬታ ናይ ዞባኻ ብኩራት ክትረኽቦ ትኸእል ኢኻ ኣብዚ፡

<https://www.k12.wa.us/student-success/support-programs/attendance-chronic-absenteeism-and-truancy/district-truancy-liaison>

መርከቢ ሓበሬታ ተወካዮች ዞባ: <https://www.k12.wa.us/student-success/support-programs/attendance-chronic-absenteeism-and-truancy/district-truancy-liaison>

ምክትል አክባር ሕገ: ናይ መሬት መስመር (206) 477-4336 | ተንቀሳቻሲ (206) 965-5614

ተናዲዶ አማራጲታት ዕድላት ትምህርት: ዳግሙ-ምርከብ ዕድላት: <https://reopp.org/>

ገምጋሚት ጉጅለ ፍትሒ ኮተቴ (JJAT) (206) 263-1522

Juvenile Justice Assessment Team (JJAT) (ገምጋሚት ጉጅለ ፍትሒ ኮተቴ) ትህብ ሓገዛት ናይ ጥዕና አእምሮ፡ ምጥቃም ዕጹፍ-ፍርስ ከምኡውን ስነ-አእምሮአዊ ገምጋማትን ምክርታትን ንኣብ ቤት- ፍርዲ ዝሰተፍ ዘሎ መንገድ፡ ንዑኡ ዘማዕብልን ዝመርኩን ቴራፒያዊ ውጥን ሕክምና ድማ ይሰርዕ። JJAT ሓቢርካ ምስራሕ ኣብ መንጎ መሻርኽቲ ጥዕና ጠባይ ሕብረተሰብ ([Ryther](#) ከምኡውን [Seneca Family of Agencies](#)) ከምኡውን ቤት-ፍርዲ ኮተቴታት ኪንግ ካውንቲ ኢዩ። ሪተር ከምኡውን ሰነካ ብውዕል ክለኒካዊ ገምጋማት መንገድ ዝገብሩ ሰራሕተኛታት ይዳልዉ።

JJAT ዝተፈላለዩ ጉጅለታት ሞያውያን ጥዕና ጠባይ ዘጠቓልሉ ከም ክለኒካዊ ክኢላ ስነ-አእምሮ፡ ክለኒካዊ በዓል ሞያ ጥዕና አእምሮ ከምኡውን ሞያውያን ዝንቡዕ ኣጠቓቕማ ሰብስታንስን፡ ኮይኖም ዘቕርቡ ገምጋም፡ ምክራ፡ ማዕዳ ከምኡውን ምሕጽንታን ንቴራፒያዊ ጣልቃታት። ብተወሰኹ፡ JJAT ተቐጻጻሪ፡ ኣዋሃሃዲ ፕሮግራም ከምኡውን መሻርኽቲ ስድራ-ቤት ኣለዎ። ገምጋምቲ JJAT ኣብ ቤት- ጽሕፈት፡ ኣብቲ ሕብረተሰብ ወይ ኣብ ቤት-ማእሰርቲ ክንድ'ቲ ዘድሊ ግዜ ነቲ መንገድ ይረኽብዎ መታን እቲ ምሉእ ስእሊ ናይቲ መንገድ ድሌታቱት ክፈልጡ።

ማእከል ጸጋታት ቆልዓን ስድራ-ቤትን ናይ ላዕላዎይ ቤት-ፍርዲ

ትርጉም ዘለዎ ማሕበረሰብ ዘማእከለ ርክባት ኣብ ዓወት መንገድታት ኣዝዩ ኣገዳሲ ተራ ይጻውቡ። ማእከል ጸጋታት ቦብ ጀይ ብሪጅ መንገድታትን ስድራ-ቤታትን ንድሌታቶምን ሽቶታቶምን ንምብጻሕ ዝድግፉ ሓበሬታ፡ ፕሮግራማት ከምኡውን ዕድላት ንክረኽቡ መገዲ ይኸፍቱ። እቲ ማእከል ጸጋታት ምስ ንረብሓ ዘይሰርሓ ውድባትን ኣካላት ማሕበረሰብን ብምትሕብባር ዝተወሃሃደ ሓገዛት ንመንገድታትን ስድራ-ቤታትን ኣብ ሓይ ዝተማእከለ ቦታ ኣብ ማእከል ፍትሒ ቆልዓን ስድራ-ቤትን ይዳሉ። ሰዓታት ስራሕ እዚ ማእከል ጸጋታት ካብ ሰነይ ክሰብ ዓርቢ ካብ ሰዓት 8:30ቅ.ቀ ክሰብ 4:30ድ.ቀ ኢዮም። ኣብዞም ሰዓታት ዝኾነ ሰብ ኣገልግሎት ክረክብ ይኽእል። ንክትረኽቡና ደውሉ (206) 263-8634።

እዚ ማእከል ጸጋታት ዘለዎ **Clothing Shop (ናይ ክዳውንቲ ዱኪን)** ክርእ ዝኽእል ናይ ቡቲክ ምስሊ ዘለዎ ዱኪን ኮይኑ መንገድታት ብነጻ ዝዕድጉሉ፡ ብጽቡቕ ዝተዳለወ ሓይስትን ብዙሕ ዘይተኸድኑ ክዳውንቲ ኣብ ዝቕጽል ናይ ስራሕ ቃለ-መሕትት፡ ናይ ቤት-ፍርዲ ቆጶራ፡ ብልጫ ናይ ምውሳድ ጽንብል፡ መመሪቕታ ወይ ካልኣት ፍሉይት ኣጋጣሚታት ክኸደንዎም ዝኽእሉ። ጠውቕ [ኣብዚ](#) ዝያዳ ብዛዕባ ናይ ክዳውንቲ ዱኪን ንክተፍጡ።

ትምህርቲ ቤት-ፍርዲ ኮተቴታት ከምኡውን ስልጠና ስራሕ (206) 477-3020

Education and Employment Training (EET) (ትምህርቲ ከምኡውን ስልጠና ስራሕ) ኣብ ቤት-ፍርዲ ንዝሰተፍ ዘሎ ብቐዕ መንገድ ይህብ ደገፍ ንዓወት ኣብ ትምህርቲ፡ ስልጠና ንድልውልነት ስራሕ ከምኡውን ዱጎማ ናይ ስራሕ ልምዲ። EET ካብ 15-19 ክለ ዕድሙ ንዘለው ኣብ ቤት-ፍርዲ ዝሰተፉ ንዘለዉ መንገድታት፡ ኣብ ትምህርትን ስራሕን ንክዕወቱ ይሕግዝ። ክኢላታት ትምህርትን ስራሕን ኣብ መላእ ኪንግ ካውንቲ ምስ መንገድታት ይሰርሑ። EET ካብ ካልእ ንዝተላእኩ መንገድታት ይቕበል ከምኡውን ዓመት ምሉእ ምስኣም ይሰርሕ።

ናብ EET ክትምዝገቡ ወይ ናብኡ ክትልኣኹ ምስትደልዩ፡ ብክብረትኩም ንናይቲ መንገድ ኣማኸሪ ኣምክሮ ኮተቴታት ርኽብዎ መታን ክግምግም ብቕዓት ከምኡውን ከሰጋግሮ።

አማራጺታት ገጽጉዕ ማእሰርቲ

ኤለክትሮኒካዊ ክትትል አብ ገዛ (206) 477-9915 ወይ (206) 477-9891

እንድሕር እቲ ቤት-ፍርዲ ቆልዓኻ ናብ ቤት-ፍርዲ ኣይክምለስን ኢዩ ዝብል ስክፍታ ምስዝህልዎ ከምኡውን እቲ ዘድልዮ ሓገዝ ካብ ማእሰርቲ ወጻኢ ክረክብ ይኸእል እዩ ኢሉ ምስዝተሓሰብ፡ እቲ ቤት-ፍርዲ ንቆልዓኻ ኣብ ትሕቲ ኤሌክትሮኒካዊ ክትትል ኣብ ገዛ (EHM) ከእትዎ ይኸእል ኢዩ። ኣብ ዓካሪቶ እትእሰር EHM ክውሃብ ኢዩ፡ መታን **DAJD** ህላውነቱ ክቆጻጽርዎ ክኸእሉ። እዚ ምርጫ ንቆልዓኻ ካብ ኣብ ጽጉዕ ማእሰርቲ ኣብ ገዛ ወይ ኣብቲ ማሕበረሰብ ንክጸንሕ ይገባዕዎ።

ቆልዓኻ ተኸፋሊ ፕሮግራም EHM እንተኾይኑ፡ ንስኻ ንሰራሕተኛታት DAJD ምርካብ ከድልዩኻ እዩ። እቶም ሰራሕተኛታት ዮጠቓልሉ ከም ክኢላታት ኣቀማምጡ፡ እታ EM ኣብ ቆልዓኻ ኣብ ምግጣም ዝሕግዙ፡ ቀጻሉ ድማ በዓል መዚ ተቆጻጻሪ ማሕበረሰብ ቦታ መሰርሒት ተጠቂሙ መንእሰያት ነቲ ብቤት-ፍርዲ ዝተዋህበ ሕጊ ከምዘኸብርዎን ዘለዉ ይቆጻጻር ከምኡውን ኣብቲ ማሕበረሰብ ብምጽናሕ ድማ ከምዝዕወቱ ዘረጋግጽ። EHM ዘለዎም መንእሰያት ኣቆዲሞም ብዘቆረብዎ ዝተፈቐደሎም ቦታታት ከም ቤት-ትምህርቲ፡ ሕክምና ወይ ናይ ምኽሪ ቆጻራታት፡ ናይ ቤት-ፍርዲ ቆጻራ ወይ ናይ ጠበቓ ቆጻራ ጥራይ ክኸዱ ይኸእሉ። ናይ ቆልዓኻ ኣሰራርዓ መደባት ምስ ሰራሕተኛታት DAJD ክዝተየሉን ፍቓድ ክረክብን ኣለዎ።

ጉጅለኣዊ ክንክን

Group Care (ጉጅለኣዊ ክንክን) ናይ 24 ሰዓታት መንበሪ ቦታ ከይኑ ቆልዓኻ ንግዚኡ ኣብኡ ክነብር ይኸእል። እዚ ፕሮግራም ማሕበረሰብ መሰረት ብዝገበረ ውድብ ይካየድ ከም YouthCare። ጉጅለኣዊ ክንክን ካብ ሞንጎ 13-17 ክሊ ዕድመ ንዘለዉ መንእሰያት ዝውሃብ ከይኑ፡ ቆልዓኻ ኣብዚ ኣብ ዝጸንሓሉ እዋን ግድን ኣብ ኩሉም ዝካየዱ ፕሮግራማት ክሳተፍ ክሰማማዕ ኣለዎ። ቆልዓኻ ኣብዚ ናይ ጉጅለኣዊ ክንክን እንከሎ ኤሌክትሮኒካዊ ክትትል ኣብ ገዛ ክግበረሉ ይኸእል ኢዩ። ናይ ቆልዓኻ ተኸሲስሉ ዘሎ ደረጃ ገበን ከምኡውን ናይ ዝሓለፈ እዋን ጠባይ ኣብዚ ጉጅለኣዊ ክንክንን ኣብ ዝነበረሉ፡ ጽልዎ ክህልዎ ይኸእል ኢዩ ናብዚ ፕሮግራም ንክምደብ።

ምዕጋት መዛግብቲ

ኣብ ክፍለሃገር ዋሽንግተን ኩሎም ናይ ከተቲታት ናይ ቤት-ፍርዲ ጉዳያት ህዝባውያን መዝገብ ኢዮም። እዚ ማለት ኣብ ልዕሊ ቆልዓኻ ዝተመስረተ ክሲ ንህዝቢ ክፋት ኢዩ። ሓደ ቆልዓ ኣብ ቤት-ፍርዲ ከተቲታት ገበነኛ ከይኑ ምስ ዝርከብ፡ “Adjudication (ብይን)” ተባሂሉ ይጽዋዕ። እዚ ድማ ገበናዊ ፍርዲ ኣይኮነን። እንተኾነ ግን ብይን ንቆልዓኻ ስራሕ ኣብ ምርካብ ኣሸጋሪ ክኾኖ ይኸእል ኢዩ። ኣብ ናይ ቆልዓኻ ገበናዊ ታሪኽ ብምምርኪስ ቆልዓኻ ነቲ ገበናዊ መዝገብ “ክዓግቶ” ይኸእል ኢዩ። እዚ ማለት ናይ መጻኢ ኣስራሕቲ ቆልዓኻ ከምኡውን ካልኣትን ነቲ ገበናዊ መዝገብ ክርእይዎ ኣይክእሉን ኢዮም። መዝገቡ ንምዕጋት ቆልዓኻ ናብ ቤት-ፍርዲ ሕቶ ክቆርብ ኣለዎ። ንዝያዳ ሓበሬታ ብዘዕባ ምዕጻው መዝገብ ተራኸቡ ምስ ክፍሊ ምክልኻል ኪንግ ካውንቲ ኣብ (206) 296-7662።

ምስ ጠበቓኹም ከምኡውን ናትኩም JPC ክትዘራረቡ ንምሕጻነኩም ብዘዕባ ውልቃዊ ኩነታትኩም ከምኡውን ብኸመይ ሓገዝ ትረኽቡ ኣብ ምዕጋት መዝገብ።

ብብዝሒ ኣብ ጥቕሚ ዝውዕሉ ቃላት

Adjudication (ብይን) ውሳኔ ቤት-ፍርዲ ብዳኛ፡ ሓደ መንእሰይ በቲ ዝቐረበሉ ክሲ ገበነኛ ኮይኑ ክርከብ ከሎ።

Advocate (ጠበቓ) ሞያዊ ተራ ናይ ሓደ ሰብ ኮይኑ፡ የረጋግጽ ድማ ካልኣት ድምጽም ከምዝስማዕ፡ መሰሎም ከምዝሕለውሎምን ከምዝክልከሎምን ከምኡ'ውን ኣብ ግዜ ንህይወቶም ዝጸሉ ውሳኔ ናቶም ኣረኣጂን ድሌታቶምን ኣብ ግምት ንክኣትዉ ዝሕግዝ ክኣላዊ ተራ ዝጻወት ኢዩ።

Anger Replacement Training (ስልጠና ምትካእ ሕርቃን) እዚ ፕሮግራም መንእሰያት ስምዒታቶም ንክቆጻጸሩን ናይ ዝርርብ ክእለቶም ንምምዕባልን ዝምህር ኢዩ። እዚ ኣብ ቤት-ፍርዲ ብJPCs ከምኡ'ውን ኣብ ማሕበረሰብ ብገለ ውድባት ኣገልግሎት ጥዕና ዝወሃብ ትምህርቲ ኢዩ።

Arrested (ኣብ ትሕቲ ቀይዲ ምእታው) ሓደ ቆልዓ ወይ መንእሰይ ኣብ ትሕቲ ቁጽጽር ፖሊስ ክኣቱ ከሎ።

Arraignment (ናብ ቤት-ፍርዲ ምቕራብ) እዚ ናይ መጀመርታ ቆጻራ ቤት-ፍርዲ ኮይኑ እቲ ቆልዓ ድማ ኣንጻሩ ዝቐረበ ክሱ ይገበበሉ ከምኡ'ውን መሰላቱ (ተኸሳሲ ገበነኛ ሙኲኑ ዝኣምነሉ ወይ ዝነጽገሉ ኢዩ)።

Assessment (ገምጋም) እዚ ገምጋም ድሌታት ናይቲ መንእሰይ ከምኡ'ውን/ወይ ናይ ስድራ-ቤት ኣብቲ ዘሎ ጸጋታት ብምምርኪስ ቃለ-መሕትት ብምክያድ ብሞያዊ ዝምላእ ኢዩ።

At Risk Youth Petition (ኣብ ስግኣት ዝርከቡ መንእሰያት) እዚ ጥርጉን ብወላዲ/ሞገዚ ናብ ቤት-ፍርዲ ዝቐርብ ሕቶ ንቆልዖኦም ኣብ ትሕቲ ቁጽጻር ንክእትውጡ፡ ክንክን ክገርብርሉክ ኣምኡ'ውን ኣብቲ ስድራ-ቤት ተፈጢሩ ንዘሎ ግጭት ንምፍታሕ ክሕግዙን ዝጽውዕ ኢዩ።

Attorney (ጠበቓ) ብሕገ ዝሰልጠነ ሞያዊ ኮይኑ ኣብ ቤት-ፍርዲ ንሰባት ክውክል ፍቓድ ወረቐት ስራሕ ዘለዎ ኢዩ።

Case Manager (ኣካያዲ ጉዳይ) ገምጋማት የካይድ፡ ንዓማዊል ይሕግዝ ኣብ ምገምጋም፡ ምምዳብ፡ ምጥባቕ ከምኡ'ውን ኣብ ምውህሃድ ኣገልግሎትን።

Charge (ክሲ) እቲ ቆልዓ ጥሒስዎ ተባሂሉ ብወግዒ ተኸሲስሉ ዘሎ ሕገ።

Children and Family Justice Center (ማእከል ፍትሒ ቆልዑን ስድራ-ቤትን) ህንጻ ዝርከብ ኣብ 1211 E. Alder Street፡ ኣብኡ ድማ ኣገልግሎታት ቤት-ፍርዲ ስድራ-ቤት፡ ቤት-ፍርዲ ኮተቴታት፡ PAO፡ ፕሮግራማትን ማሕበረሰብን ኣጋጣሚታትን፡ ማእከል FIRS ከምኡ'ውን ናይ ኮተቴታት ቤት-ማእሰርቲ ዘለዉዎ።

Child in Need of Services (ኣገልግሎታት ሓገዝ ዘድልዮ ቆልዓ) ሲቪላዊ መስርሕ ጥርጉን ዝምሰርት ብወላዲ፡ መንእሰይ ወይ DCYF ወኪል፡ ንቤት-ፍርዲ ዝሓትት እቲ መንእሰይ ክብቲ ዘለዎ ቦታ ብሰንኪ ዘሎ ከቢድ ግጭት ናብ ካልእ መንበሪ ንክቕይር።

Child Protective Services (ኣገልግሎታት ምክልኻል ቆልዑ) ክፍለሃገር ዋሽንግተን ጩንፈር ክፍሊ ኣገልግሎታት ቆልዑን ስድራ-ቤትን፡ እዚ ኣብ ሓደጋ ንዝርከቡ ቆልዑ ወይ ሸለልትነት ዝገጠሞም፡ ኣካላዊ፡ ጸታዊን ስምዒታዊ ዓመጻት ንዝወረደዎ ዑቕባ ይህብ። እቲ ኣተኩሮ ኣብ ድሕነት እቲ ቆልዓ ከምኡ'ውን ንምሕያል ደገፍ ስድራ-ቤት ንወለዲ ከምኡ'ውን ድሕነት ዘለዎ መዕበይ-ቤት ንቆልዑ ንምፍጣር ኢዩ።

Civil (ሲቪል) ሓደ ኣባል ስድራ-ቤት ንካልእ ኣባል ሕጋዊ ግብኡ ምስ ዘይፍጽሞሉ ናብ ቤት-ፍርዲ ዝቐርብ ክሲ (ኣብ ሞንጎ ሞገዚን ቆልዑን ወይ መንእሰይ)።

Community Accountability Boards (ቦርድ ተሓታትነት ማሕበረሰብ) እዞም ጉጅለ ወለንተኛታት ማሕበረሰብ ምስ መንእሰያት ብምርኻብ፡ ውጥናት ምስ ስድራ-ቤቶም ከምኡ'ውን ወሃብቲ ማሕበረሰብ ብምስራዕ፡ መንእሰያት ትሑት ናይ ዘይሕጋዊ ገበናት ምፍጻም ደረጃ ይሕልው።

Community Empowerment Disposition Alternative Resolution (አማራጺ ፍታሕ ባህሪ ማህበረሰብ ንምሕያል) እዚ ፕሮግራም መንእሰያት ምስ ጸጋታት ማህበረሰብ ዝጠምርን ከምኡውን ድሕረ'ቲ ንመጀመርያ ግዜ ዝቐረበሎም ክሲ ገበን ደገፍ ይህብ። ብምስታፍ እቶም መንእሰያት ማእሰርቲ የወግዱ።

Conditions of Probation (ኩነታት አመክሮ) ኣብቲ ዳኛ ቅኑዕ ኢሉ ዝኣመነሉ ብምምርኪስ፡ ካብ መንእሰይ ናብ መንእሰይ ይፈለገ። ሓባራዊ ኩነታት ናይ አመክሮ ትምህርቲ ምምሃር፡ ናይ ገዛ ሕግታት ምኽባር ከምኡውን ዘይሕጋዊ ዕጹፍ ፋርስ ዘይምጥቃም ዘጠቓልል ኢዩ። ገለ እዋን እቲ ዳኛ ናይ ምኽሪ ወይ ክንክን ናይ ድራግ፡ ኣገልግሎት ማህበረሰብ ወይ ካሕሳ ክእዝዝ ይኽእል።

Continuance (ቅጻላ) ናይ ቤት-ፍርዲ ቆጶራ ምስግጋር።

Counsel (አመኽሪ) ካልእ መጻውዒ ንጠበቓ።

Court (ቤት-ፍርዲ) ላዕላዊ ቤት-ፍርዲ ኪንግ ካውንቲ ብንጻር ድማ መጋባእያ ከተቴታት። ብተወሰኹ፡ ቤት-ፍርዲ ከተቴታት ተባሂሉ ዝጽዋዕ።

Court Order (ትእዛዝ ቤት-ፍርዲ) ወግዳዊ ሕጋዊ ትእዛዝ ብውክልና ዳኛ።

De-Identification (ምሕባእ መንነት) ብሕትና ንምዕቃብ ምስ ሓበሬታ ዝተተሓሓዘ ናይ ሰብ መንነት ምሕባእ መስርሕ ኢዩ።

Department of Children, Youth, and Family Services (ክፍሊ ኣገልግሎት ቆልዑ፡ መንእሰያት ከምኡውን ስድራ-ቤት) ንድሕነት ቆልዑን መንእሰያትን ክፍለሃገር ዋሽንግተን ሓላፍነት ዘለዎ ትካል ክፍለሃገር ኮይኑ፡ ኣገልግሎት ደገፍ ስድራ-ቤት ከምኡውን ድሕነትን ክንክንን ቆልዑ ዘረጋግጽ መደብ ዘዳሉ ኢዩ።

Dependency (ጽግዕትነት) ኣብ ሞገዲነት ቆልዓ ዘቐኑር መስርሕ ኢዩ።

Detained (ምእሳር) ኣብ ጽኑዕ ማእሰርቲ ምሓዝ።

Disposition (ፈጽሞ) ናይ ስርዓተ ሕገ ከተቴታት ውሳኔ መቐጻዒት (ዳኛ ነቲ ፈጽሞ ኣብ ግዜ ቆጶራ ይውስኖ)።

Diversion (ግልሰት) ናይ ከተቴታት ጉዳይ ካብ ልምዳዊ መስርሕ ቤት-ፍርዲ ወጻኢ ጌርካ ንክትርኢ ዕድል ምርካብ ከምኡውን ጽኑዕ ማእሰርቲ።

Due Process (ግቡእ ኣገባብ መስርሕ ፍርዲ) ቤት-ፍርዲ ቅኑዕን ፍትሓውን ኣገባብ ክኸተል ኣለዎ፡ ንኣብነት ንቆልዑ ሓበሬታ ቆጶራ ክወሃቦም ኣለዎ ከምኡውን መሰሎም ብምሕላው ናቶም መጎት ንክቐርቡን ክስምዑን ዕድል ክህቦም ኣለዎ።

Evidence-Based Program (ብመሰረት መርትዖ ዝመሰረቱ ፕሮግራም) ብጥንቃቄ ዝተጸንዑ ፕሮግራማት ክንክን ውጽኢታውያን ምኽኛም ዘምስከፉ መጽናዕታት። ንሳቶም ዘጠቓልልዎም ART፡ FFT፡ MST፡ ከምኡውን FIT።

Family Court Services (ኣገልግሎታት ቤት-ፍርዲ ስድራ-ቤት) እዚ እቲ ቤት-ጽሕፈት ቤት-ፍርዲ ዘሳልጥ ርዕመት፡ ውጥናት ኣተዓባብያ ቆልዑ፡ ዘቤታዊ ግጭት ከምኡውን ፕሮግራማት ቤካ፡ ARY፡ CHINS ከምኡውን Truancy።

Felony (ገበን) ናብ ናይ ነዊሕ እዋን ማእሰርቲ ወይ ቤት-ማእሰርቲ ከተቴታት መቐጻዕቲ ከኸትል ዝኽእል ከቢድ ምጥሓስ ሕገ ወይ ተግባር። ተመልከት JR (ፍኹስ ዝበሉ ገበናት ንእሽቶ ገበናት ተባሂሎም ይጽውዑ)።

File charges (ክሲ ገበን) ብኣኸባር ሕገ ዝምስረት ወግዳዊ ክሲ ብመስርሕ ፍርዲ ንሓደ ገበን ዝፈጸመ መንእሰይ ንምቐጻዕ። መስርሕ ፍርዲ ክካየድ ኢዩ ከምኡውን ኣንጻር ቆልዓኻ ድማ መርትዖታት ክቐርብ ኢዩ።

First Appearance Hearing (ቀዳማዊ ምቕራብ ናብ ቆጸራ ቤት-ፍርድ) እዚ ቆጸራ እቲ መንእሰይ ኣብ ትሕቲ ቀይዲ ድሕሪ ምእታዉ ዝካየድ ኮይኑ፡ እቲ ዳኛ ባቶም ዝቐርቡሉ መርገዖታት ይውስን እቲ ቤት-ፍርድ ስልጣን ዘለዎን ዘይብሉን ነቲ መንእሰይ መስርሕ ፍርድ ከካይደሉ።

Functional Family Therapy (FFT) (ተግባራዊ ናይ ስድራ-ቤት ቴራፒ) እዚ ኣብ ልዑል ሓደጋ ንዝርከቡ ካብ 11-18 ክለ ዕድሙ ንዘለው ቆልዑ ኣብ ቤት ዝሰረቱ ናይ ሓዲር እዋን ናይ ምክልኻል ከምኡ'ውን ጣልቃ ናይ ምእታውን ፕሮግራም ኢዩ።

Guardian (ሞጉዚ) ሓደ እኹል ሰብ ብዛዕባ ቆልዓ ክውስንን ክንክን ክገብረሉን ዘኽእል ሕጋዊ መሰል ዘለዎ። ሞጉዚ ወላዲ ክኸውን ይኽእል፡ ኣባል ስድራ-ቤት፡ ዝምድና ዘይብሉ እኹል ሰብ ወይ ክፍለሃገር ክኸውን ይኽእል።

Grievance (ጥርግጥ) ወግዓዊ መመልከቲ ጥርግጥ ኣብ ልዕሊ ግንደን ዘይፍትሓዊ ኣተሓሕዝ።

Hearing (ቆጸራ ቤት-ፍርድ) ናይ ቤት-ፍርድ ርክብ ኣብ መጸበዪ ክፍሊ ቤት-ፍርድ ምስ ጠበቓ ወይ ኣብ መጋባእያ ቤት-ፍርድ ኣብ ቅድሚ ዳኛ ክኸውን ይኽእል።

Jurisdiction (ሕጋዊ ስልጣን) ዓቕሚ ናይ ቤት-ፍርድ ናይ ቆልዓ ጉዳይ ክሰምዕን ክውስንን።

Juvenile (ኮተቴ/ኮተቴታት) ዝኾነ ውልቀ ሰብ ኣብ ትሕቲ ዕድሙ 18 ዓመት ዘለው።

Juvenile Justice Assessment Team (ገምጋሚት ጉጅለ ፍትሒ ኮተቴታት) ኣብ ቤት-ፍርድ ጉዳይ ንዘለዎ መንእሰይ ኣትግምግም ቤት-ፍርድ ዝሰረታ ገምጋሚት ጉጅለ።

Juvenile Detention Officer (ባዓል መዚ ቤት-ማእሰርቲ ኮተቴታት) ኣብ ጽኑዕ ቤት-ማእሰርቲ ዝሰርሑ ውልቀሰባት ኮይኖም፡ ምፍጣር ድሕነቱ ዝሓለወ ሃዋሁ ከምኡ'ውን ምዕቃቡ ንኮተቴታት ከምኡ ድማ ድሕነቶምን ድሌታት ፕሮግራማቶን ከምዝተማልእ ንከረጋግጹ ሓላፍነት ዝወስዱ ኢዮም።

Juvenile Probation Counselor (ኣማኸሪ ኣምክሮ ኮተቴታት) ናይ ላዕሊዎይ ቤት-ፍርድ ሞያዊ ኮይኑ፡ እቶም ገበኛም ዝኣምኑ ወይ ገበነኛታት ኮይኖም ዝርከቡ ብቤት-ፍርድ መንእሰያት ከኣ ይምደብሉ። ንሶም ምስቶም መንእሰያት ከምኡ'ውን ኣባላት ስድራ-ቤት ብምዃን ናይ ጉዳይ ውጥን ብምምዕባል፡ ብዛዕባ ቆልዓኻ ንዳኛ ሓበሬታ የቕርቡ። እቲ ቀንዲ ዕላማ ኣማኸሪ ኣምክሮ፡ ንቆልዓኻ ከምኡ'ውን ንስድራ-ቤትካ ኣብቲ እዋን መስርሕ ጸጋታት ምቕራብ ከምኡ'ውን ውሑስን ጥዑይን መጻኢ ንምውሓስ ኢዩ።

Juvenile Rehabilitation (JR) (ተሃድሶ ኮተቴታት) ማለት ኣብ ውሽጢ DCYF ዝርከብ ኮይኑ ከምኡ ድማ ኣብ ክፍለሃገር ዋሽንግተን ኣብ ዝለዓለ ስግኣት ዝርከቡ መንእሰያት የገልግል። መንእሰያት ብዝኾነ ቤት-ፍርድ ኮተቴታት ካውንቲ ኣብ ትሕቲ ቀይዲ JR ክኣትው ይኽእሉ። ኣብያተ-ፍርድ ኮተቴታት ኣየናይ መንእሰይ ኣበየናይ ተሃድሶ ክኣቱ ከምዘለዎ ዝኸተልእ ሓፈሻዎ መምርሒ ትእዛዝ መፍረዲ ኣለወን። እቶም መንእሰያት ብመሰረቱ ብዙሕ ትሑት ደረጃ በደል ዝፈጸሙ ወይ ከቢድ ገበን ዝፈጸሙ ይኾኑ።

Law Enforcement (ኣተግባርቲ ሕጊ) ሕጊ ኣብ ምትግባር ዝሰርሑ ሰብ መዚ ፖሊስ። ኣብ ኪንግ ካውንቲ እቲ ሸሪፍ ኣገልግሎት ምትግባር ሕጊ ንምሃብ ምስ ዘባውያን ከተማታት ከምኡ'ውን ምምሕዳራት ውዕል ይኣቱ።

Mandated Reporter (ሓላፍነታዊ ወሃቢ ሓበሬታ) ማለት ሓደ ሰብ ብስርሑ ምኽንያት ዝኾነ ጥርጣረ ዓመጽ ወይ ሸለልትነት ናይ ቆልዓ ናብ ኣገልግሎታት ምክልኻል ቆልዑ ሓበሬታ ክህብ ብሕጊ ዝግደድ ኢዩ። ጠበቓ ክሱስ ከምኡ'ውን ክኣላታት ምፍኅስ ግና ሓላፍነታውያን ወሃብቲ ሓበሬታ **ኣይኮኑን**።

Mentor (መዓዲ) ሓደ ሞያዊ ኣማኸሪ ንመንእሰይ ኣርኣያ ክኸውን ዝኽእል ከምኡ'ውን ንምሕያሎም ዝደገፍ።

Misdemeanor (ንእሽቶ በደል) ከም ገበን ብዙሕ ክብደት ዘይብሉ ጥሕሰት ሕጊ።

Multi-Systemic Therapy (ብዙሕነት ኣገባብ ዘለዎ ቴራፒ) ጽዑቕ፡ ንኣብ ክለ ዕድሙ 12-17 ዘለው ዕቱብ ዝንቡዕነት ጠባይ ዘለዎም ቆልዑ ኣብ መንበሪ-ቤት ስድራ-ቤት ዝወሃብ ቴራፒ።

Offense (ገበን) ብሓይ እኹል ሰብ ዝፍጽም ከም ገበን ዝቐጸር በደል።

Parent (ወላዲ) ኣብዚ ምንጫ፣ እታ “ሞጉዚ” ከምኡውን “ወላዲ” ዝብሉ ቃላት ሓይ ዓይነት ትርጉም ኣለውን።

Plea Bargain (ምሕጽንታዊ ድርድር) ጠበቓ ናይ ቆልዓን ከሳስን ንዝተመዘገበ ገበናዊ ክሲ ንክፈትሖ ስምምዕ ከካይዱ ከለው፡ ዝበዝሖ እዋን እቲ ቆልዓ ነቲ ዝተፈጸሞ ገበን ይኣምነሉ እም ኣብ ዝወሃቦ ናይ መቐጻዕቲ ንውሓት ወይ ጽንኩርነት ምጉዳል ክግበር ከሎ ኢዩ።

Probable Cause (ምኽንያታዊ ጠንቁ) እቲ ቆልዓ ተኸሲስሉ ንዘሎ ገበን ፈጻምሉ ክኸውን ዝኸእል ተባሂሉ ዝእመነሉ ምኽኒት።

Probation (ኣምክሮ) ከተቴታት ብፍርዲ ዳኛ ኣብ ትሕቲ ውንዙፍ ፍርዲ ዝጸንሑ ንዘድልዮም ደረጃ ምቁጽጻር ንምውሳኑ ብኣማኸሪ ኣምክሮ መንእሰያት (JPC) ይግምገሙ ከምኡውን ብቤት-ፍርዲ ንዝተዋህበ ሕጊ ይኸተሉ ምህላዎም ንምርግጽን ነቲ መንእሰይን ስድራ-ቤትን ኣድላይ ኣገልግሎት ይቕረብሎም ከምዘሎ የረጋግጽ።

Prosecution (ምኽሳስ) ኣገባብ ምምጻእ ገበን ዝፈጸመ ሰብ ኣብ ፍርዲ።

Prosecutor (ከሳሲ) ናይ ኪንግ ካውንቲ ከሳሲ ንሓይ ክሱስ ከተቴ ብገበን ከሲሱ ከምኡውን ብሕጋዊ ስጉምቲ ብይን ዘቕርቡሉ ኢዩ።

Public Defender (ተጣባቂ ህዝቢ) ብቤት-ፍርዲ ናይ ኪንግ ካውንቲ ዝተመዘ ንሓይ ጠበቓ ክቐጽር ዓቕሚ ዘይብሉ ክሱስ ከተቴ ዝውክል ጠበቓ።

Recidivism (ልማደኝነት ገበን) ተደጋጋሚ ገበናዊ ብይናት።

Referral (መወከሲ) እዚ ቃል ብኣተግበርቲ ሕጊ ኣብ ጥቕሚ ክውዕል ከሎ ንጸብጸብ ፖሊስ የመልክት። ከም ኣብ “መወከሲ ኣገልግሎታት” ብኣማኸሪ ኣምክሮ ከተቴታት (JPC) ወይ ኣቕራቢ ኣገልግሎት ኣብ ጥቕሚ ክውዕል ከሎ ግና ከም ሓገዝ ወይ ደገፍ ንምርካብ ይምሕጸን ምህላው ኢዩ።

Respondent (ተኸሳሲ) ብምጥሓስ ፈደራላዊ፣ ሃገራዊ ወይ ዞባዊ ሕጊ ኣብ ትሕቲ ብይን ናይ መንእሰይ ቤት-ፍርዲ ዝርከብ ከተቴ።

Restitution (ካሕሳ) ንግዳይ ዝወሃብ ክፍሊት።

Statute (ስርዓት/ ሕጊ) ብሓጋጊ ኣካል ክፍለሃገር ዋሽንግተን ዝጸደቐ ወይ ዝተደንገገ ሕጊ።

Subpoena (መጻዕታ) ናይ ሰብ ስም ዝሓዘ፡ ኣብ ዝተጠቐሰ መዓልትን ግዜን ኣብ ዝተወሰነ ቤት-ፍርዲ ብምቕራብ ብዛዕባ እቲ ዝተጸውዓሉ ጉዳይ ምስክርነት ንክህብ ዝሓትት ሕጋዊ ሰነድ።

Superior Court (ላዕላዊ ቤት-ፍርዲ) ኣምክሮ ከተቴታት፡ ኣገልግሎታት ቤት-ፍርዲ፡ ቤት-ፍርዲ ስድራ-ቤት፡ ጸሓፍቲ ከምኡውን ናይ ደገፍ ሰራሕተኛታት የጠቓልል።

Testimony (ምስክርነት) ምሒልካ ዝወሃብ ጸብጸብ ወይ ጽሑፋዊ መፍለጢ ብዛዕባ ዘጋጠመ ጭብጢ ወይ ጭብጥታት።

Truant (ብኩራት) ኣብ ወሽጢ ሓይ ወርሒ 5 ወይ ኣብ ዓመት 10 ምኽንያት ዘይብሎም ብኩራት ቆልዓ ወይ መንእሰይ ካብ ቤት-ትምህርቲ።

Truancy Petition (ጥርዓን ብኩራት) ጥርዓን ብኩራት ተመሃሮ ዳግማይ ትምህርቶም ከምዝቐጽሉ ንምግባር ብቤት-ትምህርቲ ዝቕርብ ስቪላዊ ጥርዓን ኢዩ።

Undocumented (ዘይተሰነደ) ሕጋዊ ኩነታት መነባብሮ ኣብ ሕቡራት መንግስታት ብዘይ መርመራ ከምኡውን ፍቓድ ብመንግስቲ ሕቡራት መንግስታትን ብሕጋዊ ሺዛ ናብዛ ሃገር ዝኣተው እንተኾነ ኣብዚ እዋን ሺዝኣም ዝወደቐን።

Warrant (ትእዛዝ) ብሕጋዊ ወይ መንግስታዊ በዓል ስልጣን ንፖሊስ ዝውሃብ ሰነድ ትእዛዝ፡ ንሓይ መንእሰይ ኣብ ትሕቲ ቀይዲ መእተዊ ወይ ናብ ካልእ ቦታ ንምግዓዝ።

አሕጽሮተ ቃላት

“acronym (አሕጽሮተ ቃል)” ማለት በቲ መጀመርታ ፊደል ናይ እኩብ ቃላት ዝቐመ ቃል። እዚ ኣቶም መብዛሕትኡ እዋን በቶም ኣብ ስርዓተ ሕገ ዝሰርሑ ሰባት ኣብ ጥቕሚ ይውዕሉ። ዝርዝር እንጥቀሙሎም ልሙዳት አሕጽሮ ቃላት ይስዕብ።

ART Aggression Replacement Therapy (ቴራፒ ምትካእ ጎነጽ)

ARY At Risk Youth (ኣብ ስግኣት ዝርከቡ መንእሰያት) እዚ ፕሮግራም ብሲቪላዊ ጥርዓን ይብገስ። ተመልከት “ጥርዓን ኣብ ስግኣት ዝርከቡ መንእሰያት” ኣብ “ትርጉም”።

CABs Community Accountability Boards (በርድ ተሓታትነት ማሕበረሰብ)

CEDAR Community Empowered Disposition Alternative and Resolution (ኣማራጺ ፍታሕ ባህሪ ማሕበረሰብ ንምሕያል ከምኡውን ፍታሕ)

CFJC Children and Family Justice Center (ማእከል ፍትሒ ቆልዑን ስድራ-ቤትን)

CHINS Child in Need of Services (ኣገልግሎታት ሓገዝ ዘድልዮ ቆልዓ) ጥርዓን። ተመልከት “ኣገልግሎታት ሓገዝ ዘድልዮ ቆልዓ” ኣብ “ትርጉም”

CPS Child Protective Services (ኣገልግሎታት ምክልኻል ቆልዑ) ብክፍላሃገር ዋሽንግተን ክፍሊ ቆልዑ። ከተቴታት ከምኡውን ስድራ-ቤታት ዝካየድ

DAJD ኪንግ ካውንቲ Department of Adult and Juvenile Detention (ክፍሊ ቤት-ማእሰርቲ ዓበይትን ከተቴታትን)

DCYF ክፍላሃገር ዋሽንግተን Department of Children Youth and Families (ክፍሊ ቆልዑ። መንእሰያት ከምኡውን ስድራ-ቤታት)

DPD ኪንግ ካውንቲ Department of Public Defense (ክፍሊ ተጣባቂ ህዝቢ)

DSHS ክፍላሃገር ዋሽንግተን Department of Social and Health Services (ክፍሊ ኣገልግሎታት ማሕበረሰብን ጥዕናን)

EBP Evidence Based Program (መርትዖ ምርኩስ ዝገበረ ፕሮግራም)

FFT Functional Family Therapy (ተግባራዊ ናይ ስድራ-ቤት-ቴራፒ)

FIRS Family Intervention and Restorative Services (ኣገልግሎታት ጣልቃ ስድራ-ቤት ከምኡውን ዳግም ምህናጽ)

JPC Juvenile Probation Counselor (ኣማኸሪ ኣምክሮ ከተቴታት)

JJAT Juvenile Justice Assessment Team (ገምጋሚት ጉጅለ ፍትሒ ከተቴታት)

JR Juvenile Rehabilitation (ተሃድሶ ከተቴታት)

MST MultiSystemic Therapy (ብዙሕነት ኣገባብ ዘለዎ ቴራፒ)

PAO Prosecuting Attorney’s Office (ቤት-ጽሕፈት ኣሽባር ሕገ)

አገግሎታትን ጸጋታትን ማሕበረሰብ

አብ ታሕቲ ገለ ካብቶም ንመንእሰያትን ስድራ-ቤቶምን አገልግሎት ዘቕርቡ ፕሮግራማት አብ ኪንግ ካውንቲ አለው። ናይ ኢንተርኔት አገልግሎት ትረኽቡሉ መገዲ አንተሃልዩ፡ ዝተመሓየሸ ማዕከን ዳታ ምንጭታት ንክትውከሱ ጠውቑ [ኣብዚ](https://youthresources.kingcounty.gov/) ወይ ብጽሑፍ ናብ <https://youthresources.kingcounty.gov/>

4Culture (206) 296-7580

101 Prefontaine Pl S Seattle, WA 98104

አብ ቤት-ፍርዲ ጉዳይ ዝነበሮ መንእሰይ ድሕሪ ዝወሰደ ናይ 16 ሳምንቲ ብአሰልጣኒ ዝተዋህቦ ናይ ክእለት ትምህርቲ ስነ ጥበባዊ ፍርያት ኣቕሪቡ። ኣተክሮኽ አብ ምጉዳል ዓሌታዊ ፍልልያት አብ ሕጋዊ ናይ ኮተቴታት መስርሕ ኢዩ።

Alive and Free (ህሉውን ነጻን) (206) 749-7550

2100 24th Avenue South, Suite 250, Seattle, WA 98144

አብ ዘይሕጋዊ-ጉዳይ ጉድለታት፡ ጎነጽ ከምኡ'ውን አብ ስርዓተ ሕገ ኮተቴታት ዝሰተፉ ዝነበሩ መንእሰያት ካብ ጎነጽ ንምክልኻል ዝዕልም።

Asian Counseling and Referral Service (ኤስያን አገልግሎት መምከርን መወከስን) (206) 695-7600

3639 Martin Luther King Jr. Way S. Seattle, WA 98114

አገልግሎት ቋንቋ ኤስያን፡ ገምጋማት፡ ውልቃዊ፡ ጉድለታዊ ከምኡ'ውን ስድራ- ቤታዊ ቴራፒ፡ ኣካይዳ ጉዳይ፡ ምላሽ እዋን ቅልውላው፡ ሳይኪትሪያዊ አገልግሎታትን ሕክምናን። ናይ ደቡባዊ ምብራቕ ኤስያ ናይ አገልግሎት ጉድለታት፡ ናይ ትሕቲ ዕድመ ግጭት ናይ ዕርክነት፡ ምውጋድ ምጥቃም ሳብስታንስ፡ ትምህርቲ፡ ኣካዳምያዊ ፋይናንሳዊ ሓገዝ፡ ስራሕ፡ ውልቃዊ ትምህርቲ፡ አገልግሎት ማሕበረሰብ ከምኡ'ውን ናይ ምዝንጋዕ ንጥፈታት።

Center for Human Services (ማእከል ሰብአዊ አገልግሎታት) (206) 362-7282

2 ቦታታት አብ ሾርላይን

ምኽሪ፡ ትምህርቲ ኣተዓባብያ ቆልዑ ብቋንቋ ስጳኛ፡ አገልግሎት ዘይግቡእ ኣጠቓቕማ ሳብስታንስ ከምኡ'ውን ኣካዳምያዊ፡ አገልግሎት ኮምፒተር፡ ናይ መቐምቀሚ ቅብሊታት፡ ደገፍ ንወለዲ ህጻን፡ ወለዲ አብ ሾርላይን አገልግሎታት ክረኽቡ ከለው ክንክን ቆልዑ ኣሎ።

Centro Rendú (253) 499-4245

St. Vincent DePaul, Kent, Burien, and Renton

አገልግሎት ንላቲንክስ፡ ንማሕበረሰብ ተዛረብቲ ቋንቋ ስጳኛ፡ ክእለት ኣተዓባብያ ቆልዑ፡ መሰረታዊ መደብ ትምህርቲ፡ GED፡ ኮምፒተርን ፋይናንሳዊን ትምህርቲ፡ ኣመሓድራ ጉዳይ፡ መንእሰያትን ኣመሓድራ ጉዳይን፡ ጉድለ ጭፍራ፡ ጎነጽ፡ ድራግ ምኽልኻልን አገልግሎት ጣልቃ ምእታው ምስ ትምህርትን መሻርኽቲ ትካላትን። አገልግሎታት ስደት።

Changes Parent Support Network (ለውጥታት አብ መርበብ ደገፍ ወለዲ) (888) 468-2620

Discovery House, 4401 2nd Ave NE, Seattle

ቅርጺ ዝሓዘ፡ ደቆም አብ ተቓራኒን ነፍሰ-አዕናዊ ጠባያት ብምውፋሮም ንወለዲ ደገፍ ዝህብ ብመዘኑ ዝምራሕ ፕሮግራም። Changes ተስፋ፡ ሓገዝ፡ ደገፍ ከምኡ'ውን ዕረፍቲ ካብ ዓቕሊ ምጽባብን ብሕትውናን ይህብ። ናይ ስያትል እኬባዊ ርክባት ነፍሲ-ወከፍ ረቡዕ አብ ሰዓት 7:00-9:30 ድ.ቀ ኢዩ። አብ ቀዳመይቲ ረቡዕ ናይ ወርሒ ሰዓት 6:00 ድ.ቀ ድማ ምግብ ኣዳሊኽ ብምምጻ ይካየድ።

Children's Crisis Outreach Response System (CCORS) (ንቅልውላው ቆልዑ ሓገዚ ምላሽ ዝህብ ስርዓት) 206-

461-3222

ናይ ቅልውላው አገልግሎታት ነቶም አብ ስድራ-ቤቶም ግጭት ዘለዎም፡ ስሚዒታውን ጠባያውን ጸገማት ንዝገጠሞም መንእሰያት ከምኡ'ውን ካብቲ ክነብሩሉ ዝተዳለወ ቦታ አብ ናይ ምውጻእ ሓይጋ ንዝርከቡ መንእሰያት ኢዩ።

Choose 180 (206) 457-8940

1416 SW 151st ST Burien 98166

ናይ ምዕላም፡ ጥብቅና፡ ናይ ስራሕ ዕድላት፡ ናይ ክረምቲ ናይ ስራሕ ተመክሮ ከምኡ'ውን ኣካዳምያዊ ደገፍን ይህብ።

Commercially and Sexually Exploited Children (ብንግዳውን ጾታውን ዓመጽ ዝተመዝመዙ ቆልዑ) (206)

205-9534 ቤት-ጽሕፈት ወይ (206) 601-5563 ተንቀሳቻሲ

ንግዳዊ ጾታዊ ዓመጽ ዝገጠሞምን ተመሳሳሊ ሓደጋ ዘንጸለልዎም ዘሎ ቆልዑን መንእሰያትን ከምኡ'ውን ነቶም ክንክን ዘቕርብሎም ውልቀ-ሰባትን ስድራ-ቤትን ኣገልግሎት ይህብ።

Community Passageways (መሕለፊ መገዲ ማሕበረሰብ)

7728 Rainier Ave S, Seattle, WA 98118

ናይ ምዕላም፡ ጥብቅና፡ ሜላታት ኣነባብራ፡ ዓሌታዊ መሰረት ዘለዎ ሕውዳት፡ ፖሊሲ ጥብቅና ከምኡ'ውን ኣገልግሎት መጓዓዝያ ንመንእሰያትን ወለድን ኣብ ናይ ሕጋዊ ኣገባብ ከተቴታት ንዝሰተፉ።

Community Psychiatric Clinic(ክሊኒክ ሳይኪያትሪ ማሕበረሰብ) (206) 366-3015

ዝተፈለለዩ ቦታታት ቀንዲ፡ 4319 Stone Way N Seattle, WA 98103

ጠቕላላ ናይ ምኽሪ ተሓካማይ፡ ገምጋማት፡ ውልቃዊ ቴራፒ፡ ደገፍ ወለዲ፡ ቴራፒ ስድራ-ቤት፡ ክእለት ዝሃንጹ ጉጅለታት ከምኡ'ውን ኣገልግሎት ኣካይዳ ጉዳይ።

Consejo Counseling & Referral Services (ኮንሰህ መምከርን መወከስን ኣገልግሎት) (206) 461-4880

ዝተፈለለዩ ቦታታት ቀንዲ፡ 3808 S Angeline Street Seattle, WA 98118

ኣገልግሎት ንላቲንክስ፡ ኣብ ልዑል ሓደጋ ዝርከብ መንእሰይን ስድራ-ቤትን ከም ጉጅለ ጭፍራ፡ ጎንጽ፡ ምውጋድ ምጥቃም ሳብስታንስን ምትእትታውን፡ ውልቃዊ ትምህርቲ፡ ምዕላምን ኣዘናጋዲ ንጥፈታት ኣካዳምያዊ ማህደረ ትምህርታት፡ ኣገልግሎት ጥዕና ተሓካምቲ ናይ ስነ-እምሮ፡ ቤት-ትምህርቲ ዝሰረቱ ናይ ምኽሪ ፕሮግራም፡ ምክልኻል ጾታዊ ዓመጽ፡ ዝርኣን ዝቕረጽን ስነ-ጥበባት ከምኡ ውን ኣገልግሎት ማሕበረሰብ።

Credible Messengers (ሓቕኛ ተለኣኣኽቲ) (206) 981-1190 (253) 335-6731 ከምኡ'ውን (206) 261-2410

ከብ ተመሳሳሊ ዓሌት ዝኾኑ ዓለምቲ፡ ባህላውን ማሕበረ ጭባባዊ ድሕረ ባይታታትን ናይ ህይወት ተመክሮ ምስ መንእሰያት ዘለዎም። ሜላታት ሂወት፡ ጥብቅና፡ ዓወት፡ ዓሌታዊ መሰረት ዘለዎ ሕውዳት፡ ምሕያል ከምኡ'ውን ኣካድምያዊ ምዳቦታት።

Crime Victims Compensation (CVC) (ክሕሳ ግዳያት ገበን) (800) 762-3716

ክፍሊት ሕክምና፡ ምኽሪ ከምኡ'ውን ውሱን ጥፍኣት ደሞዝ ንንጹሃን ግዳያት ገበን።

Employment and Education Youth Services (ኣገልግሎታት ስራሕን ትምህርትን መንእሰያት) (206) 477-7000

WorkSource Center 645 Andover Park West Tukwila, WA 98188

Friends of Youth (ኣዕሩኽ መንእሰያት) (425) 869-6490

ኢዛክዋ

ጠቕላላ ኣገልግሎታት፡ ናይ ምኽሪ ተሓካማይ፡ ንተመሃሮ ማእከላይ ደረጃን ነበርቲ መዕቆብን ከብ ቤት-ኣልባነት ንምድሓን ዝወሃብ ስልጠና ሜላታት ኣነባብራ።

Glover Empowerment Mentoring (GEM) (ግሎቨር ሓላፍነት-መውሃቢ መምሃሪ) (253) 277-2726

827 N Central Ave Suite B-109 Kent, WA 98032

ውልቃዊ፡ ጉጅለኣዊ ከምኡ'ውን ኣብ ቤት-ምህርቲ ዝተሞርከሰ ምምዓድ። ኣመሓድራ ጉዳይ፡ ጥብቅና፡ ደገፍ ቅልውላው፡ ምንባይ ኣብ ጎደና ዝለውን ኣገባብ ድህሰሳ።

Greater Maple Valley Community Center (ማእከል ማሕበረሰብ ግራተር ማፕል ቫሊ) (425) 432-1272

ምክልኻልን ጣልቃ ምእታውን ናይ ትሕተ ዕድመ ፕሮግራም። ፕሮግራማት ንትሕተ ዕድመ ተመሃሮ ከብ 6 ክፍሊ -12 ክፍሊ፡ ናይ መዛኑ ንጥፈታት፡ ምክልኻል ናይ ትሕተ ዕድመ ናይ ዕርክነት ግጭት፡ ናይ ክረምቲ ንጥፈታት፡ ውልቃዊ ትምህርቲ፡ ኣገልግሎት ምኽሪ ከምኡ'ውን ኣገልግሎት LGBTQ።

Guided Pathways Support for Youth and Families (ተመራሒ መገዲታት ደገፍ ንመንእሰያትን ስድራ-ቤታትን) (253) 236-8264

መስመር ሓገዝ ንመንእሰያትን ስድራ-ቤታትን ሰሉስን ሓሙስን 9:00ቅ.ቀ-5:00ድ.ቀ (253) 277-4052

6625 S. 190th St., Suite B108, Kent, WA 98032

አብዚ አገባብ ክንክን ንዘለው ቆልዑ፡ ንወለዶም 1-1 ደገፍ ይዳሉ። ናይ ወለዲ ትምህርትን ስልጠናን ንወሃብቲ ደገፍ ወለዲ። ደገፍ ናይ መዘና ንመንእሰያት። ናይ ስድራ-ቤት ማሕበራዊ አጋጣሚ።

Harborview Medical Center Traumatic Stress Counseling (ሃርቦርቪው ማእከል ጥዕና ምኽሪ ንጉድእትን ጸቕጥን) (206) 744-1600 ሲያትል

(425) 688-5130 በሌሽ

ናይ ምኽሪ አገልግሎት ንግዳያት ኹሉ ዓይነት ጎነጽ።

Helping Youth Perform Excellence HYPE (መንእሰት ብሉጻት ንክኹኑ ዝሕጋዝ) (253) 740-8198

ፈደራል ወይ

አብ ሰሙን ክልተ ግዜ፡ ናይ ቀዳመ ሰንበት ፕሮግራም ንቆልዑ ካብ 14-18 ዝዕድሚኦም አብ አምክሮ ከተቴታት ወይ አብ ሓደጋ አምክሮ ከተቴታት ንዘለው። ብመራሕቲ ማሕበረሰብ፡ መሪሕነት ከምኡ'ውን ሜላታት ህይወት ይምህር። ዕዉት መደብ ምውጻእ ከምኡ'ውን ደገፍ።

Horn of Africa (ቀርኒ አፍሪቃ) (206) 760-0550

5303 Rainier Ave. S. Suite D Seattle, WA 98118

ስልጠና አመሓድራ ጉዳይን ድልውነት ንስራሕን ብአምሓርኛ፡ አሮሞ፡ ትግርኛ ከምኡ'ውን ሰማሊኛ። ነገልግሎት ናይ ምብራቕ አፍሪቃ ስደተኛታት ካብ ኩሉ ኪንግ ካውንቲ።

The IF Project

መግለጺ

Journeyman (206) 429-5203

ሻሻን አይላንድ

ምኹስኪስ ናይ ለውጢ ተመክሮ ንአወዳትን ሰብኡትን ብመገዲ ባህርያዊ-መሰረት ጽንብልን ቀጻሊ ታዕሊምን። ካምፕ፡ ዓውደ መጽናዕታትን ናይ ብሕቲ ግዜ ምውሳኔን ወዘተ።

Kent Youth and Family Services (ኬንት ናይ መንእሰያትን ስድራ-ቤትን አገልግሎታት) (253) 859-0300

232 2nd Ave. S. Ste 201 Kent, WA 98032

ናይ አእምሮ ጥዕናን፡ አገልግሎት ምትእትታው ምጥቃም ሰብስታንስን አገልግልዎ LGBTQ መሻርኽቲ ደገፍቲ ጉጅለ ንአብ ዕድመ 13-19 ዘለው መንእሰያት፡ ምሕጋዝ መንእሰያትን ናይ ድሕረትምህርቲ ፕሮግራማት ከምኡ'ውን ምውጋድ ቤት-አልባነት።

King County Sexual Assault Resource Center (KCSARC) (ማእከል ጸጋታት ጸታዊ ዓመጽ ኪንግ ካውንቲ)

(425) 226-5062

24-ሰዓታት ናይ ቅልውላው ሓገዝ መስመር (888) 998-6423

200 Mill Avenue South, Suite 10 Renton, WA 98057

ጸታዊ ዓመጽ ንዝወረደም ሰባት ናይ ቴራፒ፡ ጥብቅና፡ ሕጋዊ ጥብቅና፡ ደገፍ ስድራ-ቤት፡ናይ ቅልውላው ደገፍ አገልግሎት ይህብ። ብተወሰኹ ብቁንቁ ስጳኛ አገልግሎት ይህቡ።

King County Wraparound WISE (206) 263-8957 ወይ (206) 263-9006

ጉጅለ ዝመሰረቱ ናይ ምምዳብ አገባብ ንመንእሰያት ፍሉይ ሓገዝ ዘድልዮም መንእሰያትን ስድራ-ቤታቶምን ዝተመሓየሹ ውጽኢት ንኸምዱ ዝተነድፈ።

ማእከላት ትምህርቲ

Shoreline Community College (206) 533-6733

Seattle Vocational Institute (206) 934-4439

አብ ክሊ ዕድመ 16-24 ዝርከቡ ናይ ካልኣይ ደረጃ ትምህርቲ ዘይወድኡ እንተኾነ ናይ GED ዕለምአም ክረኽቡን ኮለጅ ክቕጽሉ፡ ቴክኒካዊ ስልጠናታት ከምኡ'ውን/ወይ ንክሰርሱ አገልግሎት ይህቡ። ናይ ትምህርቲ ጥብቅናን ምሕደራ ጉዳይን።

[Mentoring Urban Students and Teens \(M.U.S.T.\) \(ምምሃር ተማሃር ከተማን ኮተቴታትን\)](#) (206) 949-7444
4093 Letitia Ave S. Seattle, WA 98118

ዝኸፈሉ ናይ ኮሌጅ ተምሃሮ ንመንእሰያት ካብ 8ይ ክፍሊ ክሳብ ካልኣይ ደራጃ ናይ ራይነር ቫሊ ቤት-ትምህርቲ ስልጠና ይህቡ።

[Mercer Island Youth and Family Services \(መርሰር ኣይላንድ ናይ መንእሰያትን ስድራ-ቤትን ኣገልግሎታት\)](#)

ቤት-ትምህርቲ ዝሰረቱ ናይ ምኽርን ናይ ተመላላሲ ተሓካሚ ስድራ-ቤታዊ ቴራፒ።

[National Suicide Prevention Lifeline \(ሃገራዊ ምክልኻል ርእሰ-ቕትለት መድሓኒ መስመር\)](#) (800) 273-8255 TTY
(800) 799-4889

መድሓኒ መስመር 24/7 ዝሰርሖ፡ ነጻን ምስጢራዊ ሓገዝ ንኣብ ጭንቀት ዝርከቡ ሰባት፡ ምክልኻልን ናይ ቅልውላው ምንጫታትን ንዓኻን ንፈተውትኻን ይህብ።

[Navos](#) (206) 248-8826

ዝተፈላለዩ ቦታታት። ቀንዲ 2600 SW Holden Street, Seattle, WA 98126

ደቂብ ምዃር ዝሕክሙን ተመላላስቲ ክለንክን፡ ኣብ ገዛን ቤት-ትምህርትን ዝሰረቱ ኣገልግሎት ጥዕና ኣእምሮ።

[Neighborhood House \(ናይ ከባቢ ገዛ\)](#) (206) 461-8430

ቦታታት ኣብ ሲያትልን ኣበርን

ናይ ድሕረትምህርቲ ፕሮግራማት፡ ንነበርቲ ሃይ ፖይንት ናይ ስድራ-ቤት ማእከል ጸጋታት ከምኡ'ውን ኣገልግሎታት ትምህርትን ስራሕን ንመንእሰያት።

[North Shore Youth and Family Services \(ኖርዝ ሾር ኣገልግሎታት መንእሰያትን ስድራ-ቤትን\)](#) (425) 485-6541

19201 120th Ave. NE Ste 108 Bothell, WA 98011

ጥዕና ኣእምሮ፡ ምኽሪ ምጥቃም ሰብስታንሰን፡ ትምህርቲ ኣተዓባብያ ቆልዑ ከምኡ'ውን ሓገዝ ኣብ ቤት-ትምህርቲ ዝህቡ ፕሮግራማት።

[Open Doors for Multicultural Families \(ክፉት ማዕጾ ንባህላዊ-ብዙሓነት ዘለዎም ስድራ-ቤታት\)](#) (253) 216-4479

24437 Russell Rd., Suite # 110 Kent, WA 98032

ንመንእሰያትን ስድራ-ቤታት ዝሰንከሉ መንእሰያትን ቆልዑን ዝተፈላለዩ ቋንቋ ዝዛረቡ ሓገዝ ይህቡ። ባህላዊ ግብረ መልሲ፡ ንምምዕባል ክእለት ንመንእሰያትን ስድራ-ቤታትን ዝወሃብ ዓውደ መጽናዕታት፡ ደገፍቲ ጉጅለታት፡ ንስራሕ ድልውነትን ሜላ ኣነባብራ፡ ምክልኻል ቤት-ኣልባነት፡ ጥብቅና፡ ስርዓት ምድህሰስን፡ ናይ ምዝንጋዕ ንጥፈታት ወዘተ።

[Parent for Parent \(ወላዲ ን ወላዲ\)](#) (206) 477-2311

[Superior Court, Seattle and Maleng Regional Justice Center, Ken \(ላዕለዎይ ቤት-ፍርዲ ሲያትልን ማለንግ ዞባዊ ማእከል ፍትሒ፡ ኪን\)](#)

ላዕለዎይ ቤት-ፍርዲ ነቶም ብኣገልግሎታት ምክልኻል ቆልዑ (CPS) ደቆም ካብ ትሕቲኦም ዝተወሰዱ ስድራ-ቤታት ወይ ደቆም ኣብ ትሕቲ ጽግዕተኝነት ቤቶም ንዘለው ሓገዝ ይህቡ። እዚ የራኽብ "Parent Allies" "ኪዳን ወላዲ" (ወላዲ ነቲ ናይ ከተቴታት ጽግዕተኝነት ኣገባብ ብዓወት ዝዳህሰስዎ) ምስቶም ነቲ ኣገባብ ሓደስቲ ዝኾነ ወላዲ። ኪዳን ወላዲ ደገፍን ሓገዝን ነቶም ሓደስቲ ወላዲ፡ ነቲ ኣገባብ ንክርድእዎን ምስ ደቆም ዳግማይ ብዓወት ንክነብሩ እንታይ ክገብሩ ከምዘለዎም ይሕግዝ።

እቲ ፕሮግራም ሰለስት ቀንዲ ነገራት የጠቓልል፡ ኪዳን ወላዲ ደገፍ ኣብ ቤት-ፍርዲ ጽግዕተኝነት፡ ናይ ክልተ ሰዓት ናይ ትምህርቲ ክፍሊ Dependency 101 (ጽግዕተኝነት) 101 ዝፍለጥ ከምኡ'ውን ዝቕጽል ናይ ደገፍ ትምህርቲ ብ Dependency 201 (ጽግዕተኝነት 201) ዝፍለጥ።

[Positive Outcomes Program \(ኣወንታዊ ውጽኢታት ዘለዎ ፕሮግራም\)](#) (253) 838-6810

ፈደራል ወይ

ናይ መንእሰያት ናይ ካልኣይ ደረጃ ትምህርት ንምምራቕ ወይ GED ንምርካብ፡ ኣብ ኮሌጅ ንምምዝጋብ ወይ ናይ ስልጠና ፕሮግራም፡ ስራሕ ምሓዝ፡ ደገፍ ከም መጓዳዚያ ናይ ቤት-ትምህርቲ ቀረብ ክዳውንቲ መንበሪ ገዛ ወይ ምግቢ ከምኡ'ውን ኣብ ኣወንታዊ ንጥፈታት ናይ ምስታፍ ዝድግፍ ፕሮግራም።

Powerful Voices (ሓይሊ-ዘለዎ ድምጽታት) (206) 860-1026

1620 18th Ave. Ste. 100 Seattle, WA 98122

አብ ቤት-ትምህርቲን ናይ ክረምቲ ፕሮግራማት፡ ናይ ባህሊ ምህብታም ፕሮግራማት፡ ናይ ስራሕ ፕሮግራማት፡ ጥብቅና ምምዕባል ንመንነት ደቂ ኣንስትዮ ዝድግፍን ክልተኣዊ ጾታ ንዘለዎም መንሰያትን።

Puget Sound Adlerian Society (206) 527-2566

ነጻ ናይ 14- ሰዓታት ተኸታታሊ ትምህርቲ ኣውንታዊ ስነ-ስርዓታዊ ኣተዓባብያ ከምኡ'ውን ዝተመደቡ ኣብ መስመር ዓውደ ኣዋርሕ ኣውዳድባ ንጥፈታት ኣተዓባብያ ቆልዑ ከምኡ'ውን ካልኣት ተሓባብርትን ትካላትን ትምህርቲ ናይ ስልጠና ትምህርቲ ሓበሬታ ኣብ ውሽጢ ማእከል ፑጌት ሳውንድ ከባቢ።

Reconnect to Opportunity (ዳግሙ-ርክብ ንዕድላት) (206) 263-8244

ከብ 16-24 ክለ ዕድሜ ንዘለዉ ኣብ መንበረ-ቤት ዳግማይ ናይ ትምህርቲ ኣገልግሎት ምድላው። ከምኡ'ውን ደገፍ ናይ ስራሕ።

Renton Area Youth & Family Services (ኣገልግሎታት መንእሰያትን ስድራ-ቤትን ከባቢ ረንቶን) (425) 271-

5600 ወይ (206) 772-2050

1025 South 3rd St. Renton, WA 98057 and 12704 76th Ave. S. Seattle, WA 98178

ስድራ-ቤታዊ ፍውሳን ምኽሪ ናይ ጠባይ ጥዕናን። ጉዳይ ምሕደራን ምክልኻል ኣብ ሓደጋ ንዝርከቡ መንእሰያት ብመገዲ SPARK T.H.I.S. ፕሮግራም።

Ryther (206) 525-5050

2400 NE 95th St. Seattle, WA 98115

ቴራፕን ምኽረን ንመንእሰያት፡ ኣውቲዝም ንዘለዎም ክንክንን ክእለትን ንመንእሰያት ሕማም ADHD (ኢይ.ዲ.ኢቲ.ዲ) ንዘለዎምን። ገምጋማት ከምኡ'ውን ጣልቃ ምእታው ኣብ ተጠቃምነት ሰብስታንስ ብመንእሰያት።

SafeFutures Youth Center (ማእከል መንእሰያት ሰይፍ ፍዩቸር) (206) 938-9606

6337 35th Ave. SW Seattle, WA 98126

ብባህሊ ቅልጡፍ ግብረመልሲ ምኽልኻልን ጣልቓ ምእታውን ፕሮግራማት ኣብ ሓደጋ ምእታው ናይ ሕጋዊ ኣገባብ ንዘለው መንእሰያትን ኣብዚ እዋን ተሸሚሞ ዘለውን። ቤት-ጽሕፈቶም ኣብ ምዕራብ ሲያትል ኢይ፡ እንትኸነ ግን ኣብ ምሉእ ኪንግ ካውንቲ ኣገልግሎት ይህቡ ኢዮም። ኣብ ቤት-ትምህርቲ ምጽማድ፡ ስልጠና፡ ጥብቅና፡ ጉዳይ ምሕደራ ከምኡ ውን ካልኣት ኢድላይቲ ምንጭታት ሓገዝ ይህቡ።

SeaMar

ዝተፈላለዩ ቦታታት

ኣገልግሎት ብቋንቋ እንግሊዝኛን ስጳኛን። ላቲንክስ ትምህርታዊ ፍጻሜ ፕሮግራም። ጽዑቕ ግዳይ ምሕደራ፡ ዳግማይ ምጽማድ ኣብ ትምህርቲ፡ ምኽሪ ድራግ/ኣልኮል፡ ምክሪ ስድራ-ቤት፡ ኣገልግሎት ጥዕናን ዘቤታዊ ሓገዝ ንኣብ ናይ ከተቴታት ስርዓተ ሕገ ኣገባብ ዝኣተዉ፡ ኣብ ሓደጋ ምስዳግ ዝርከቡ ተመሃሮ ማእከላይ ደረጃ ከምኡ'ውን ኣብ ማሕበረሰብ ብዓመጽ ዝተጸልዉን። ብተወሳኺ፡ መንእሰያት ሓገዝ ናይ ስራሕ፡ ድሕሪ ናይ ካልኣይ ደረጃ ትምህርቲ ዕድላት ምድህሳስ፡ ዕድላት ማሕበረሰባዊ ኣገልግሎትን ይረክቡ።

Seattle Children's (ቆልዑ ሲያትል) (206) 987-2000

4800 Sand Point Way NE Seattle, WA

ናይ ወለዲ ትምህርታትን ናይ ደገፍ ጉጅለታትን፡ ናይ ብጽሕና ምዕባል ስልጠና ንእኹላት ሰባት፡ ናይ መዘና ምኽሪ፡ ጾታታት ትምህርቲ። ደገፍ ስንኩላን መንእሰያት ንዘለውዎም ስድራ-ቤታት።

Sound (206) 901-2000

6400 Southcenter Blvd. Tukwila, WA 98188

ጠቕላላ ኣገልግሎታት መንእሰያት። ተመላላሲ ተሓካሚ፡ ማሕበረሰብ ከምኡ'ውን ቤት-ትምህርቲ ዝሰረጹ ኣገልግሎታት። ክእለት ኣተዓባብያ፡ ብውልቁ፡ ብጉጅለ፡ ብጽምዲ ከምኡ'ውን ናይ ስድራ-ቤት ቴራፒ። ገምጋማት፡ ጉዳይ ምሕደራ፡ መልስ ግርጭት፡ ኣገልግሎት ሳይኪያትራ፡ ስራሕ ከምኡ'ውን ደገፍ መንበረ ቤት። መጻምድቲ ወለዲ ከምኡ'ውን ምኽሪ መዘኑ። ፍሉያት ኣገልግሎታት ስንባይ ንዘለዎም ሰባት ከምኡ'ውን ኣውቲዝም ንዘለዎም ቆልዑ።

[Southeast Youth & Family Services \(አገልግሎታት መንገድ ስድራ-ቤትን ሳውዝኪስት\)](#) (206) 721-5542
3722 South Hudson Street Seattle, WA 98118

ምክረ: ምዕባለ ቆልዑ ከምኡውን ፕሮግራማት ንምምዕባል መንገድ ስድራ-ቤት። ህዝባውን ሃናጺ ህይወት ትምህርታትን፡ ባህላውን ኣዘናጋዕን ንጥፈታት ከምኡውን ኣካዳምያዊ ደገፍ። ደገፍ ስድራ-ቤትን ወለድን ከም ጉዳይ ምሕደራን ምክርን። ንኣፍሪቃውን ስደተኛታትን ሓተቲ ዑቕባን ዝተመደበ (ጉዳይ ምሕደራ፡ ሓገዝ ናይ ስራሕን ባህላዊ ልምምዳትን ምምእዛንን)። ንኤስያውያን ስደተኛታት ዝተመደበ ናይ ምክረ: ጥብቅና፡ ሓበሬታን መወከስታን፡ ኣብ ቕልውላው ጣልቃ ምእታው ከምኡውን ጉዳይ ምሕደራ፡ ሓገዝ ናይ ስራሕን ባህላዊ ልምምዳትን ምምእዛንን ፕሮግራም ። ናይ ምትርጓምን ምስቲርጓምን ኣገልግሎት ድሉዎት ኢዮም።

[Southwest Youth & Family Services \(አገልግሎታት መንገድ ስድራ-ቤታትን ሳውዝኪስት\)](#) (206) 937-7680
4555 Delridge Way SW Seattle, WA 98106

ናይ መንገድ ስድራ-ቤትን በብውልቁ፡ ናይ ጉጅለ ከምኡውን ስድራ-ቤታዊ ቴራፒ። ሓደሽቲ ኩነታት፡ ART፡ ፕሮግራም ምክልኻል ጎነጽ መንገድ ስድራ-ቤት፡ ጠቕላላ ኣገልግሎታት፡ ይህብ ምክርን ምሕደራ ጉዳይን፡ ካብ ትምህርቲ ወጻኢ ፕሮግራማት፡ ናይ ክረምቲ ፕሮግራማት ከምኡውን ናይ ምዝንጋዕ ፕሮግራማት።

[Substance Abuse Hotline \(መስመር ዘይግቡእ ኣጠቓቕማ ሳብስታንስ\)](#) (800) 662-4357

24/7: 365-መዓልቲ-ኣብ-ዓመት ናይ ሕክምና ምውካስን ሓበሬታ ናይ ምርከብን ኣገልግሎት (ብቋንቋታት እንግሊዝኛን ስጳኛን) ንውልቀ ሰባትን ስድራ-ቤታትን ናይ እጅምሮ ሕማም ከምኡውን/ወይ ዘይግቡእ ኣጠቓቕማ ሳብስታንስ ንዘለዎም።

[Suicide Crisis Text Line \(ናይ ርእስ ቕትለት ቅልውላው ናይ ጽሑፍ መልእኽቲ መስመር\)](#)

24 ሰዓታት ኣብ መዓልቲ ኣብ መላእ ሕቡራት መንግስታት ሓገዝ ኣሎ ብናይ ጽሑፍ መልእኽቲ መስመር ልኡኹ START ናብ 741741። እቲ መልእኽቲ ዝሰድድ ዘሎ ኣብቲ ግዜ ምስ ዘሎ ናይ Crisis Counselor (ቅልውላው ኣማኸሪ)፡ ብዘለዎ ክእለት ምትህድዳእ ኣብ ቅልውላው ዘለው ሰባት ብንቕሓት ብምስማዕን ሓቢርካ ሽግር ናይ ምፍታሕ ኢዩ።

[TeamChild](#) (206) 322-2444

1225 S. Weller Ste 420 Seattle, WA 98144
ምዕጋት መዛግብቲ ኣብ ክሊኒካት ሲያትልን ኬንትን ሕጋዊ ጥብቅና ንኣሰራርሓ መዕገቲ ከም ኣካዳምያዊ፡ መንበሪ ቤት፡ ክንክን ናበይቲ፡ ዘይተማልአ ናይ ጥዕና ጸገም ከምኡውን ሓገዝ ኣብ ሕጋዊ ኣሰራርሓን ደገፍን።

[Teen Clinics by Seattle and King County Public Health \(ክሊኒካት ኮተቲታት ብሲያትልን ኪንግ ካውንቲን ህዝባዊ ጥዕና\)](#)

ኣውበርን፡ ኢስትበይ፡ ፈደራል ወይ፡ ኬንት
ነጻን ትሑት ዝዋግኡ ኣገልግሎታት ካብ ትሕቲ ዕድመ ክሰብ 21 ዓመት ዝዕድሚኦም። ነጻ ከንዶማት፡ ናይ ጥንሲ መከላኸሊ ኣገባባት፡ ብስጋዊ ርክብ ዝመሓላለፉ ሕማማትን (STD) መርመራ ኤች.ኤይ.ቪ (HIV)፡ መደብ ለ (ንግሆ ድሕሪ ከኒና) ናይ ጥንጻ መርመራታት ከምኡውን ሓበሬታ ብዘዕባ ጸታዊ ጥዕና።

[Teen Link](#) (866) 833-6546

ስሙ-ስዉር ናይ ተሌፎን ናይ ሓገዝ መስመር ንኮተቲታት። ምሽት 6:00ድ.ቀ- 10:00ድ.ቀ

[TXT 4 HELP](#) 44357

ሃገር ሙሉእ ዘጠቓልል፡ 24-ሰዓታት ናይ ሓገዝ ናይ ጽሑፍ ኣገልግሎት ኣብ ቅልውላው ንዘለው ትሕቲ ዕድመ። ብሰንኪ ዘጋጥም ዓመጽ፡ ምፍርራሕ፡ ናይ ስድራ-ቤት ጸገም፡ ጭንቀት፡ ነብስኻ ናይ ምጥፋእ ሓሰብን ከምኡውን ካልኣት ሓገዝ ንምሕታትን ድሕነት ንምርከብን ክጠቅም ይክእል። TXT 4 HELP ኣማኸርቲ ብናይ ጽሑፍ መልእኽቲ ሓገዝ ክገብሩ ይኸእሉ ከምኡውን ተወሰኽቲ ሓሰባት ዝሕግዙ ህጹጽ ሓገዝ ንክትረክብ ክህቡ ይኸእሉ። ኣዛ ቃል ጽሑፍካ ስደዳ “safe” ከምኡውን ዘለኻዮ ኣድራሻ (ኣድራሻ, ከተማ, ክፍለሃገር) ስደዶ ናብ 4HELP (44357)። ኣብ ውሽጢ ካልኣታት መልእኽቲ ክትቕበል ኢኻ ናይቲ ዝቐረበ Safe Place (ቦታ ድሕነት) ናይቲ ውሽጣዊ ናይ መንገድ ስድራ-ቤት ወኪል ኣድራሻ ኢንተርኔትን ቁጽሪ ተሌፎንን። ንህጹጽ ሓገዝ፡ መልስ ብ “2chat” ምስ ኪኣለ ኣማኸሪ ንክትጸሓብ።

Therapeutic Health Services (THS)ቴራፕቲካዊ አገልግሎት ጥዕና (206) 323-0930

ዝተፈለለዩ ቦታታት

ጠቕላላ አገልግሎት፡ ፕሮግራሞችን አገልግሎታትን ምጥቃም ሰብሰታንስን ጥዕና አእምሮን፡ ናይ 5 ሳምንቲ ንስጳኛውያን ወለዲ ዝዕልም ጉጅለ ነቶም ዝደጋገም ናዕቢ ንዝገብሩ ንመንእሰያት ። ቤት-ትምህርቲ ሰረት ዝገበረ አገልግሎት ኣብ ማድሮና ማእከላይ ቤት-ትምህርትን ጋርፊልድ ካልኣይ ደረጃን፡ ከም ገምጋም፡ ምክልኻል ቅልውላው፡ ውልቃውን ጉጅለኣውን ምኽርታት፡ ጎነጽን ጣልቃ ምእታውን/ምክልኻልን ጉጅለ ጭፍራ፡ ምርኻብ ምስ ጸጋታት ከምኡውን ትምህርቲ ሜላ ኣነባብራ ንኣፍሪቃዊ መቐጸል ዘለዎም መንእሰያት።

Urban Artworks (ስርሓት ስነ-ጥበብ ከተማ)

Inscape Arts Building 815 Seattle Blvd S Ste B7 Seattle, WA 98134

ናይ ድሕረ ትምህርትን ናይ ልምምድ ፕሮግራም፡ ናይ ስራሕ ፕሮግራም፡ ናይ ክረምቲ ፕሮግራም፡ ናይ ቤተ መዘክርን ናይ ልምምድን ፕሮግራም። EET ኣብ ኣመክሮ ንዘሎ መንእሰይ መሻርኽቲ ፕሮግራም።

Urban Impact (ጽልዋ ከተማ) (206) 722-2052

7728 Rainier Ave. S Seattle, WA 98118

ዝተፈለለዩ ማእከላት ሲያትል ካብ ማእከላይ ዘባ ናብ ማእከል ዋይት ዘሎ ንስደተኛታት ተመሃሮ ዝወሃብ ውልቃዊ ናይ ትምህርቲ፡ ደገፍ ስድራ-ቤት ስደተኛ፡ ምምዓድ፡ ደገፍ ድሕረ ትምህርቲ፡ ናይ ኣባነት ተራ ከምኡ ውን ልዕሊ ናይ ካልኣይ ደረጃ ትምህርቲ ይዳልው።

Urban League of Metropolitan Seattle (ጥምረት ከተማ ማእከል ከተማ ሲያትል) (206) 461-3792

105 14th Ave. Ste 200 Seattle, WA 98122

ትምህርቲ፡ መንበርን ከምኡውን ደገፍ ስራሕ፡ ፕሮግራሞች ምሕያል መንእሰያት ከምኡውን ንጥፈታት ንሞያውያን መንእሰያት።

Valley Cities Counseling and Consultation (ምኽርን ውክሳን ቫሊ ሲቲስ) (253) 833-7444

ዝተፈለለዩ ቦታታት

Vashon Youth and Family Services (ቫሽን አገልግሎታት መንእሰያትን ስድራ-ቤታትን) (206) 463-5511

20110 Vashon HWY SW Vashon, WA 98070

ጉዳይ ምሕደራ፡ ምኽራ፡ አገልግሎት ኣጠቓቕማ ሰብስታንስ፡ ሓገዝ ናይ ጸጋታት፡ ናይ ምግቢ ከብሒ፡ ናይ ስነ አገልግሎት፡ ጥብቅና፡ ምክልኻል ቤት-ኣልባነት፡ መነባብሮኣዊ ሓገዝ፡ አገልግሎት ንነፍሰ-ጸራት፡ አገልግሎት ኣተዓባብያ፡ አገልግሎት ላቲኒክስ ከምኡውን አገልግሎት ምክልኻል ግጭት።

Victim Support Services (አገልግሎታት ደገፍ ግዳያት) (800) 346-7555 (24-ሰዓት መስመር ሓገዝ)

ናይ ቀደም ስሙ Families & Friends of Violent Crime Victims (ስድራ-ቤታትን ኣዕሩኽን ግዳያት ገበናዊ ግጭት) ዝነበረ። ማሕበረሰባዊ ዝሰረቱ አገልግሎት ደገፍ ንኡሉ ዓይነት ገበናዊ ግዳያት ዝበጽሑም።

Washington Recovery Help Line (ናይ ዋሽንግተን ናይ ምሕዋይ ሓገዝ መስመር) (866) 789-1511

ናይ 24 ሰዓታት ስምዒታዊ ደገፍን ውክሳ ዝተገብረሎም ንዘይግቡእ ኣጠቓቕማ ሰብስታንስን፡ ጸገም ናይ ምጥላዕን ናይ ኣእምሮ ጥዕናን ደገፍ ይህብ።

YMCA (ዋይ.ኤም.ሲ.ኤይ)

ዝተፈለለዩ ቦታታት

ንመንእሰያትን ነኣሽቱ እኹላት ሰባትን ዝወሃብ ናይ መንበሪ፡ ምስግጋር መደብን ትምህርቲ፡ ስራሕ፡ ደገፍ ስድራ-ቤትን መንበሪ ክንክንን፡ ምኽርን ቴራፒን፡ ምምዕባል መሪሕነት ከምኡ ውን ምውጋድ ግጭት ኣገልግሎት ይህብ።

You Grow Girl (ንስኺ ጎብዚ ጥራይ) (206) 417-9904

2200 Rainier Ave S, Suite 201, Seattle, WA 98144

ብግጹ መዓልቲ ዘገልግሉ መዓስከራት፡ ክእለት ዝቀስምሉ ጉጅለታት፡ ኣሰልጠንቲ ሞያ፡ ጉዳይ ምሕደራ፡ ውልቃውን ስድራ-ቤታውን ምኽርታት፡ ትምህርቲ ኣእምሮ፡ ናይ ደገፍ ጉጅለታት ንቆልዑን ካብ 7 ዕድመ ንላዕልን ንዘለው መንእሰያትን።

Young Women Empowered (Y We) ምሕያል መንጸሰያት ደቂ አንስትሮ (206) 519-2426

2524 16th Avenue S. Suite #301 Seattle, WA 98144

Y-WE ናይ ምስልጣንን ምሕያልን ፕሮግራማት ኣብ ክለ ዕድሙ 13-24 ዝርከባ ዝተፈላለዩ መንጸሰያት ደቂ አንስትሮን ኣብ ዝበዘሉ ከባቢ ሲያትል ዝርከባ እኹላት ደቂ አንስትሮ ኣሰልጠንቲ የገልግል። Y-We ብኣሰልጠንቲ ዝተዳለው ትርጉም ዘለዎም ምስ ባህሊ ዝተተሓሓዘ ፕሮግራማት ይፈጥር።

YouthCare (800) 495-7802

ናይ መዕቆቢ ፕሮግራማት ንመንጸሰያት፡ ስርዓት ምድህሳስ ከተቱ፡ ከብ ቤት-አልባነት ምድሓን፡ ምዕላም፡ ጥብቅና ንጸታዊ ዓመጽን ናይ ንግድን ጸታውን ምዝመዛን የዳሉ።

Youth Eastside Services (YES)ናይ ምብራቓዊ ሸንሽ ናይ መንጸሰያት ኣገልግሎት (425) 747-4937

ቤልሹ፡ ኪርክላንድ ከምኡ'ውን ሬድሙንድ

መርትዖ ምርኩስ ዝገበረ ናይ እእምሮ ናይ ጥዕና ምኽሪ፡ ምጥቃም ሳብስታንስ፡ ሓቢሩ ዝመጽእ ምኽሪ ምዝንባላትን ኣፈዋውስኡን፡ ሳይክያትርያዊ ኣገልግሎት፡ ትምህርትን ናይ ምክልኻል ፕሮግራም ንቐልዑ፡ መንጸሰያትን ስድራ-ቤቶምን ኣብ ኢዚ ኪንግ ካውንቲ። ኣገልግሎት ብቋንቋ ስጳንኛ።

Youth and Family Clothing Shop at Juvenile Court (ናይ መንጸሰያትን ስድራ-ቤትን ድኪን ክዳን ኣብ ቤት-ፍርዲ ከተቱታት) (425) 531-1756

1211 E. Alder St. Seattle, WA 98122

ናይ ክዳውንቲ ባንክ ንዝኾነ ዝደሊ መንጸሰይ ከምኡ'ውን ንስድራ-ቤታት ኣብ ናይ ከተቱታት ናይ ስርዓት ሕገ ጉዳይ ዝሳተፉ ዘለዉ።

YouthSource (206) 477-7010

እዚ ማእከል ነቶም ክልኣይ ደረጃ ትምህርቶም ዘይዛዘሙ ኣብ ክለ ዕድሙ 16 ክሳብ 24 ዝርከቡ መንጸሰያት ዝበቅዕ ስሩዕ ፕሮግራማት ይህቡ። እዞም ፕሮግራማት ኣብ ትምህርቲ፡ ስራሕ ከምኡ'ውን ምምዕባል መሪሕነት ዘተኮሩ ኢዮም። ብተወሳኺ፡ እዚ ማእከል ርክብ ምስ ናይ መንጸሰያት ፕሮግራማት፡ ርጉእ ሂወት ንምምራሕ ማሕበረሰባዊ ጸጋታት፡ ናይ ስራሕ ድልውነትን ምቕራብ ኣገልግሎትን ከምኡ'ውን ሓፈሻዊ ምምሕዳር ጉዳይ የቕርብ።

ምስጋና

ትሕዝቶታት ዝተወሰዱ ካብ the “King County Juvenile Justice Resource Booklet (ንእሽቶ መጽሓፍ መወከሲ ፍትሒ ከተቱታት ኪንግ ካውንቲ)” ዝተዳለወት ብ Juvenile Justice 101 (ፍትሒ ከተቱታት 101), “A Family Guide to Pennsylvania’s Juvenile Justice System Developed by the Family Involvement Committee of the Pennsylvania Council of Chief Juvenile Probation Officers (ናይ ስድራ-ቤት ሓባሪ ናይ ፕንሲልቬንያ ናይ ከተቱታት ናይ ፍትሒ ስርዓት፡ ብኮሚተ ስድራ-ቤታዊ ምትእትታው ቀንዲ ጸሓፍቲ ቻውንስል ከተቱታት ፕንሲልቬንያን ዝማዕበለ)” ከምኡ'ውን እቶም Parents of Incarcerated Children Bill of Rights (ወለዲ ናይቶም ዝተኣስሩ ቆልዑ እማመ መሰል ካብቲ) Texas Juvenile Justice Division (ክፍሊ ፍትሒ ከተቱታት ናይ ቴክሳስ)።

ZYD(ዚ.ዋይ.ዲ) ምስጋና ነዞም ዝስዕቡ፡ ዘይቁጻር ሰዓታት ንዝገበርዎ ዳግመ መርመራ፡ መልሰ-ዕንገላ ከምኡ'ውን ምኽሪ። ኣገልግሎታት ቤት-ፍርዲ ከተቱታት ናይ ላዕለዋይ ቤት-ፍርዲ ኪንግ ካውንቲ፡ ክፍሊ ህዝባዊ ምክልኻል፡ ቤት-ጽሕፈት ኣኸባር ሕገ ኪንግ ካውንቲ፡ ቤት-ጽሕፈት ስትራተጂያዊ ትግባረ ባጀት ኪንግ ካውንቲ፡ ህዝባዊ ጥዕና ኪንግ ካውንቲን ስያትልን፡ ክፍሊ ቤት-ማእሰርቲ ዓባይትን ከተቱታትን ኪንግ ካውንቲ፡ ናይ ኪንግ ካውንቲ ናይ ጠባይ ጥዕናን ናይ ምሕዋይ ክፍልን፡ ኣማኸሪ ስድራ-ቤትን መንጸሰያትን ኪንግ ካውንቲ፡ ኣኒታ ኣስፊ፡ ሻልይን ኮልማን፡ ክሪስታል ፊልድስ፡ ኣልሪክ ሆሊንግስዎርዝ፡ ካሪሳ ሞሪካዋ፡ ጆን ሮጀርስ፡ ላቶንያ ሮጀርስ ከምኡ'ውን ሊነት ቶድ። ስእላዊ ምስሊ ብማከታ ዊልበርን ከምኡ'ውን ማሪ ሺቡያ።

ብዛዕባ እዚ ሓበሬታ ግብረመልሲ ወይ ሕቶታት ንምቕራብ ብኸብረትኩም በዚ ርኽቡና zydinfo@kingcounty.gov። ንዝያዳ ሓበሬታ ብዛዕባ ዜሮ ማእሰርቲ መንጸሰያት፡ ብጽሑ ናብ zeroyouthdetention.com.